

CLASIFICADORES PRESUPUESTARIOS Y SU VINCULACIÓN CON EL PLAN DE CUENTAS



CONTENIDO



Objetivo

1. Clasificador por Rubro de Ingresos
2. Vínculo del Ingreso con el Plan de Cuentas
3. Clasificadores del Gasto:
 - Objeto de Gasto
 - Tipo de Gasto
 - Funcional del Gasto
 - Gasto Programático
 - Administrativa
 - Fuente de Financiamiento
4. Vínculo del Gasto con el Plan de Cuentas
5. Integración de la Clave Presupuestaria

Objetivo

- ❖ El participante aplicará los Clasificadores Presupuestarios emitidos por el CONAC para el registro presupuestario y patrimonial de sus operaciones de ingresos y gastos públicos.

CONTENIDO



- 1. Clasificador por Rubro de Ingresos**
- 2. Vínculo del Ingreso con el Plan de Cuentas**
- 3. Clasificadores del Gasto:**
 - Objeto de Gasto
 - Tipo de Gasto
 - Funcional del Gasto
 - Gasto Programático
 - Administrativa
 - Fuente de Financiamiento
- 4. Vínculo del Gasto con el Plan de Cuentas**
- 5. Integración de la Clave Presupuestaria**

Clasificador por Rubro de Ingresos

Identifica las características distintivas de los medios de financiamiento, agrupándolos a fin de medirlos y analizar sus efectos

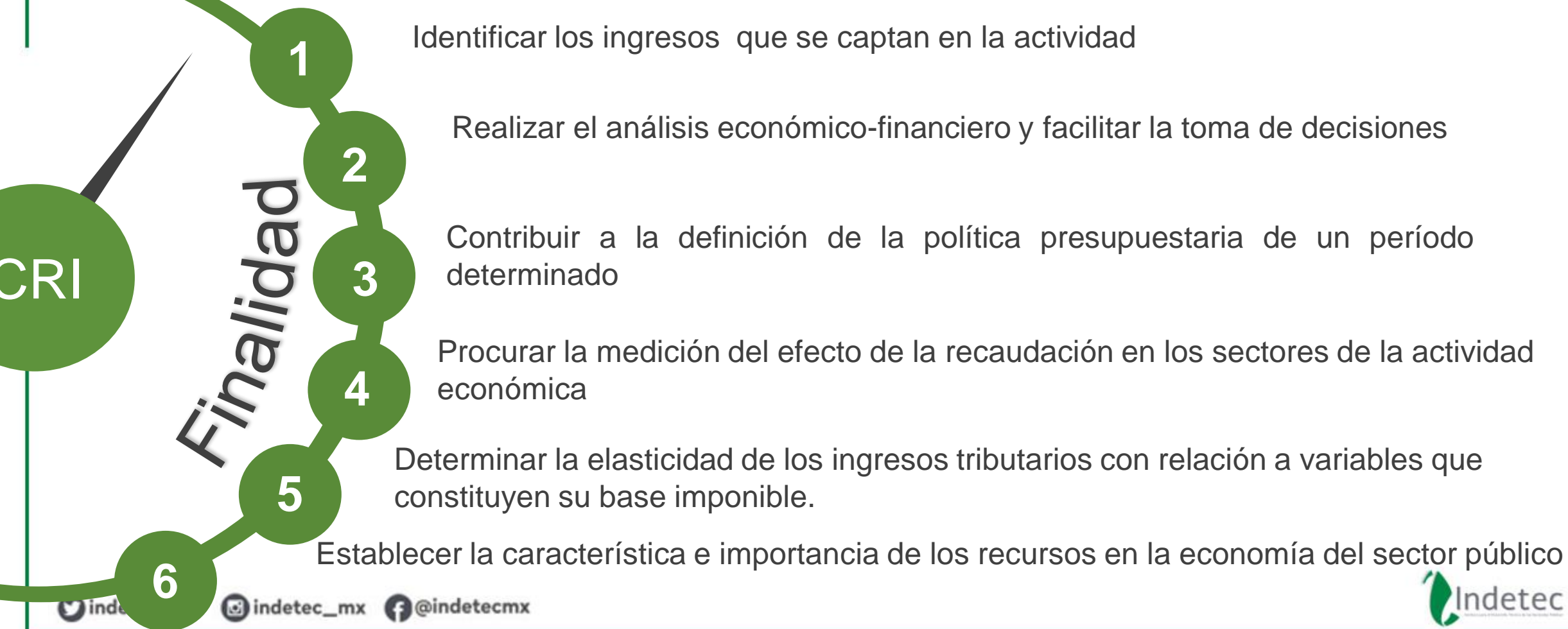

Clasificador por Rubro de Ingresos

Ingresos

Fuente: Ley de Ingresos (Estatal, Municipal y Entidades de Control Directo)
Presupuesto de Ingresos (Entidades de Control Indirecto)

Art 2 LFPRH F. XIX-XX

Estructura de Codificación del CRI



Clasificador por Rubro de Ingresos

1	Impuestos
2	Cuotas y Aportaciones de Seguridad Social
3	Contribuciones de Mejoras
4	Derechos
5	Productos
6	Aprovechamientos
7	Ingresos por Venta de Bienes, Prestación de Servicios y Otros Ingresos
8	Participaciones, Aportaciones, Convenios, Incentivos Derivados de la Colaboración Fiscal y Fondos Distintos de Aportaciones
9	Transferencias, Asignaciones, Subsidios y Subvenciones, y Pensiones y Jubilaciones
0	Ingresos Derivados de Financiamientos

Fuentes de Ingresos de los Entes Públicos

Administración Centralizada

- 1.-Impuestos
- 2.-Cuotas y Aportaciones de Seguridad Social
- 3.-Contribuciones de Mejoras
- 4.-Derechos
- 5.-Productos
- 6.-Aprovechamientos
- 8.-Participaciones, Aportaciones, Convenios, Incentivos Derivados de la Colaboración Fiscal y Fondos Distintos de Aportaciones
- 9.-Transferencias, Asignaciones, Subsidios y Subvenciones, y Pensiones y Jubilaciones
- 0.-Ingresos derivados de Financiamiento

Administración Paraestatal

- 7.-Ingresos por Venta de Bienes, Prestación de Servicios y Otros Ingresos
- 9.-Transferencias, Asignaciones, Subsidios y Subvenciones, y Pensiones y Jubilaciones

Desagregación del Clasificador por Rubro de Ingresos

1- Impuestos

Son las contribuciones establecidas en Ley que deben pagar las personas físicas y morales que se encuentran en la situación jurídica o de hecho prevista por la misma y que sean distintas de las aportaciones de seguridad social, contribuciones de mejoras y derechos.

TIPOS DE IMPUESTOS

11 Impuestos Sobre los Ingresos

12 Impuestos Sobre el Patrimonio

13 Impuestos Sobre la Producción, el Consumo y las Transacciones

14 Impuestos al Comercio Exterior

15 Impuestos Sobre Nóminas y Asimilables

16 Impuestos Ecológicos

17 Accesorios de Impuestos

18 Otros Impuestos

19 Impuestos no Comprendidos en la Ley de Ingresos Vigente, Causados en Ejercicios Fiscales Anteriores Pendientes de Liquidación o Pago

Los entes públicos pueden desagregar cada Tipo en Clase y Concepto de acuerdo a sus necesidades

Desagregación del Clasificador por Rubro de Ingresos

2-Cuotas y Aportaciones de Seguridad Social

Son las contribuciones establecidas en Ley a cargo de personas que son sustituidas por el Estado en el cumplimiento de obligaciones fijadas por la Ley en materia de seguridad social o a las personas que se beneficien en forma especial por servicios de seguridad social proporcionados por el mismo Estado

TIPOS DE CUOTAS Y APORTACIONES DE SEGURIDAD SOCIAL

21 Aportaciones para Fondos de Vivienda



22 Cuotas para la Seguridad Social



23 Cuotas de Ahorro para el Retiro



24 Otras Cuotas y Aportaciones para la Seguridad Social

25 Accesorios de Cuotas y Aportaciones de Seguridad Social

Los entes públicos pueden desagregar cada Tipo en Clase y Concepto de acuerdo a sus necesidades

Desagregación del Clasificador por Rubro de Ingresos

3- Contribuciones de Mejoras

Son las establecidas en Ley a cargo de las personas físicas y morales que se beneficien de manera directa por obras públicas

TIPOS DE CONTRIBUCIONES DE MEJORAS

31 Contribuciones de Mejoras por Obras Públicas

39 Contribuciones de Mejoras no Comprendidas en la Ley de Ingresos Vigente, Causadas en Ejercicios Fiscales Anteriores Pendientes de Liquidación o Pago

Los entes públicos pueden desagregar cada Tipo en Clase y Concepto de acuerdo a sus necesidades

Desagregación del Clasificador por Rubro de Ingresos

4- Derechos

Son las contribuciones establecidas en Ley por el uso o aprovechamiento de los bienes del dominio público, así como por recibir servicios que presta el Estado en sus funciones de derecho público, excepto cuando se presten por organismos descentralizados u órganos desconcentrados cuando en este último caso, se trate de contraprestaciones que no se encuentren previstas en las leyes correspondientes. También son derechos las contribuciones a cargo de los organismos públicos descentralizados por prestar servicios exclusivos del Estado.

TIPOS DE DERECHOS

41 Derechos por el Uso, Goce, Aprovechamiento o Explotación de Bienes de Dominio Público

43 Derechos por Prestación de Servicios

44 Otros Derechos

49 Derechos no Comprendidos en la Ley de Ingresos Vigente, Causados en Ejercicios Fiscales Anteriores Pendientes de Liquidación o Pago

Los entes públicos pueden desagregar cada Tipo en Clase y Concepto de acuerdo a sus necesidades

Desagregación del Clasificador por Rubro de Ingresos

5- Productos

Son los ingresos por contraprestaciones por los servicios que preste el Estado en sus funciones de derecho privado.

TIPOS DE PRODUCTOS

51 Productos

59 Productos no Comprendidos en la Ley de Ingresos Vigente, Causados en Ejercicios Fiscales Anteriores Pendientes de Liquidación o Pago

Los entes públicos pueden desagregar cada Tipo en Clase y Concepto de acuerdo a sus necesidades

Desagregación del Clasificador por Rubro de Ingresos

6- Aprovechamientos

Son los ingresos que percibe el Estado por funciones de derecho público distintos de: las contribuciones, los ingresos derivados de financiamientos y de los que obtengan los organismos descentralizados y las empresas de participación estatal y municipal.

TIPOS DE APROVECHAMIENTOS

61 Aprovechamientos

62 Aprovechamientos Patrimoniales

63 Accesorios de Aprovechamientos

69 Aprovechamientos no Comprendidos en la Ley de Ingresos Vigente, Causados en Ejercicios Fiscales Anteriores Pendientes de Liquidación o Pago

Los entes públicos pueden desagregar cada Tipo en Clase y Concepto de acuerdo a sus necesidades

Desagregación del Clasificador por Rubro de Ingresos

7- Ingresos por Venta de Bienes, Prestación de Servicios y Otros Ingresos

Son los ingresos propios obtenidos por las Instituciones Públicas de Seguridad Social, las Empresas Productivas del Estado, las entidades de la administración pública paraestatal y paramunicipal, los poderes legislativo y judicial, y los órganos autónomos federales y estatales, por sus actividades de producción, comercialización o prestación de servicios; así como otros ingresos por sus actividades diversas no inherentes a su operación, que generen recursos

TIPOS DE INGRESOS POR VENTA DE BIENES, PRESTACIÓN DE SERVICIOS Y OTROS INGRESOS

71 de Instituciones Públicas de Seguridad Social

72 de Empresas Productivas del Estado

73 de Entidades Paraestatales y Fideicomisos No Empresariales y No Financieros

74 de Entidades Paraestatales Empresariales No Financieras con Participación Estatal Mayoritaria

75 de Entidades Paraestatales Empresariales Financieras Monetarias con Participación Estatal Mayoritaria

76 de Entidades Paraestatales Empresariales Financieras No Monetarias con Participación Estatal Mayoritaria

77 de Fideicomisos Financieros Públicos con Participación Estatal Mayoritaria

78 de los Poderes Legislativo y Judicial, y de los Órganos Autónomos

79 Otros Ingresos

Los entes públicos pueden desagregar cada Tipo en Clase y Concepto de acuerdo a sus necesidades

Desagregación del Clasificador por Rubro de Ingresos

8- Participaciones, Aportaciones, Convenios, Incentivos Derivados de la Colaboración Fiscal y Fondos Distintos de Aportaciones

Son los recursos que reciben las Entidades Federativas y los Municipios por concepto de participaciones, aportaciones, convenios, incentivos derivados de la colaboración fiscal y fondos distintos de aportaciones.

TIPOS DE PARTICIPACIONES, APORTACIONES, CONVENIOS, INCENTIVOS DERIVADOS DE LA COLABORACIÓN FISCAL Y FONDOS DISTINTOS DE APORTACIONES

81 Participaciones

82 Aportaciones

83 Convenios

84 Incentivos Derivados de la Colaboración Fiscal

85 Fondos Distintos de Aportaciones

Los entes públicos pueden desagregar cada Tipo en Clase y Concepto de acuerdo a sus necesidades

Desagregación del Clasificador por Rubro de Ingresos

9- Transferencias, Asignaciones, Subsidios y Subvenciones, y Pensiones y Jubilaciones

Son los recursos que reciben en forma directa o indirecta los entes públicos como parte de su política económica y social, de acuerdo a las estrategias y prioridades de desarrollo para el sostenimiento y desempeño de sus actividades..

TIPOS DE TRANSFERENCIAS, ASIGNACIONES, SUBSIDIOS Y SUBVENCIONES, Y PENSIONES Y JUBILACIONES

91 Transferencias y Asignaciones

93 Subsidios y Subvenciones

95 Pensiones y Jubilaciones

97 Transferencias del Fondo Mexicano del Petróleo para la Estabilización y el Desarrollo

Los entes públicos pueden desagregar cada Tipo en Clase y Concepto de acuerdo a sus necesidades

Desagregación del Clasificador por Rubro de Ingresos

0- Ingresos Derivados de Financiamientos

Son los ingresos obtenidos por la celebración de empréstitos internos o externos, a corto o largo plazo, aprobados en términos de la legislación correspondiente. Los créditos que se obtienen son por: emisiones de instrumentos en mercados nacionales e internacionales de capital, organismos financieros internacionales, créditos bilaterales y otras fuentes.

TIPOS DE INGRESOS DERIVADOS DE FINANCIAMIENTOS

01 Endeudamiento Interno

02 Endeudamiento Externo

03 Financiamiento Interno

Los entes públicos pueden desagregar cada Tipo en Clase y Concepto de acuerdo a sus necesidades

Momentos Contables o Etapas Presupuestarias del Ingreso

ESTIMADO

1

Asignación presupuestaria que se aprueba anualmente en la Ley o presupuesto de Ingresos

MODIFICADO

2

Adecuaciones presupuestarias, incrementos y/o decrementos a la Ley de Ingresos estimada

DEVENGADO

3

Cuando existe jurídicamente el derecho de cobro

RECAUDADO

4

Cobro en efectivo o cualquier otro medio de pago

Registro simultaneo 3 y 4
Todos los Ingresos.
Excepto pagos en parcialidades y resoluciones en firme

Municipios menos de 5 mil habitantes 1, 2 , 3 y 4
Simultáneos

Municipios de 5 mil a 25 mil Habitantes1, (2, 3 y 4 Simultáneos)

CONTENIDO

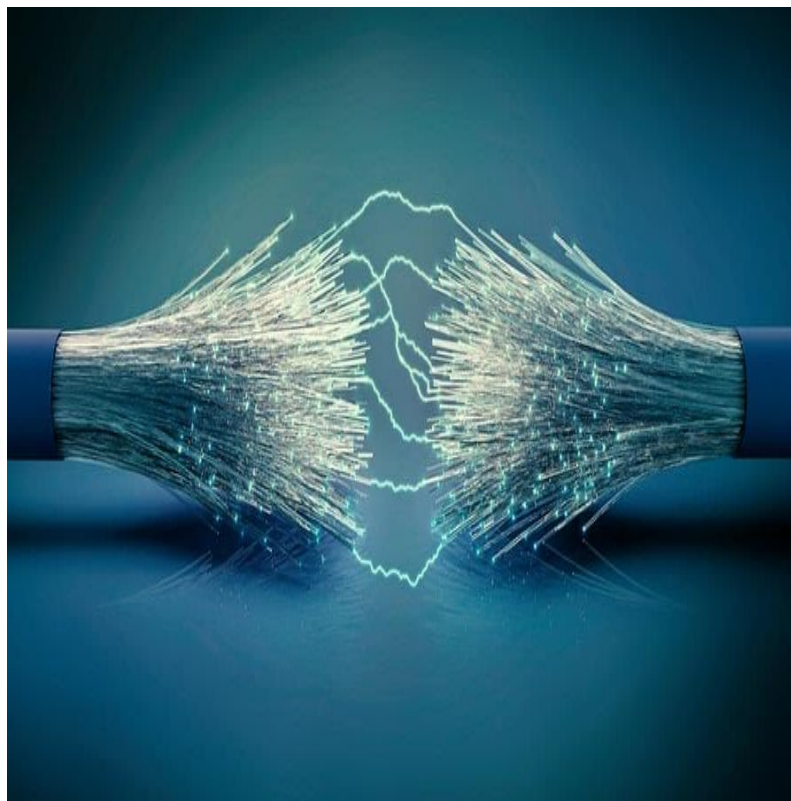

1. Clasificador por Rubro de Ingresos
2. **Vínculo del Ingreso con el Plan de Cuentas**
3. Clasificadores del Gasto:
 - Objeto de Gasto
 - Tipo de Gasto
 - Funcional del Gasto
 - Gasto Programático
 - Administrativa
 - Fuente de Financiamiento
4. Vínculo del Gasto con el Plan de Cuentas
5. Integración de la Clave Presupuestaria

Estructura del Plan de Cuentas

GÉNERO	
1	Activo
2	Pasivo
3	Hacienda Pública / Patrimonio
4	Ingresos y Otros Beneficios
5	Gastos y Otras Pérdidas
6	Cuentas de Cierre Contable
7	Cuentas de Orden Contable
8	Cuentas de Orden Presupuestarias
9	Cuentas de Cierre Presupuestario

PRIMER AGREGADO	
Género	1 Activo
Grupo	1.1 Activo Circulante
Rubro	1.1.1 Efectivo y Equivalentes
SEGUNDO AGREGADO	
Cuenta	1.1.1.1 Efectivo
Subcuenta	1.1.1.1.1 Caja

Plan de Cuentas del Ingreso

4.1.6 Aprovechamientos

- 1 Impuestos
- 2 Cuotas y Aportaciones de Seguridad Social
- 3 Contribuciones de Mejoras
- 4 Derechos
- 5 Productos
- 6 Aprovechamientos
- 7 Ingresos por Venta de Bienes y Prestación de Servicios
- 9 Ingresos no Comprendidos en las Fracciones de la Ley de Ingresos Causados en Ejercicios Fiscales Anteriores Pendientes de Liquidación o Pago (Derogado)

1 Ingresos de Gestión

2 Participaciones, Aportaciones, Convenios, Incentivos Derivados de la Colaboración Fiscal,



1 Participaciones, Aportaciones, Convenios, Incentivos Derivados de la Colaboración Fiscal y Fondos Distintos de Aportaciones

4 INGRESOS Y OTROS BENEFICIOS

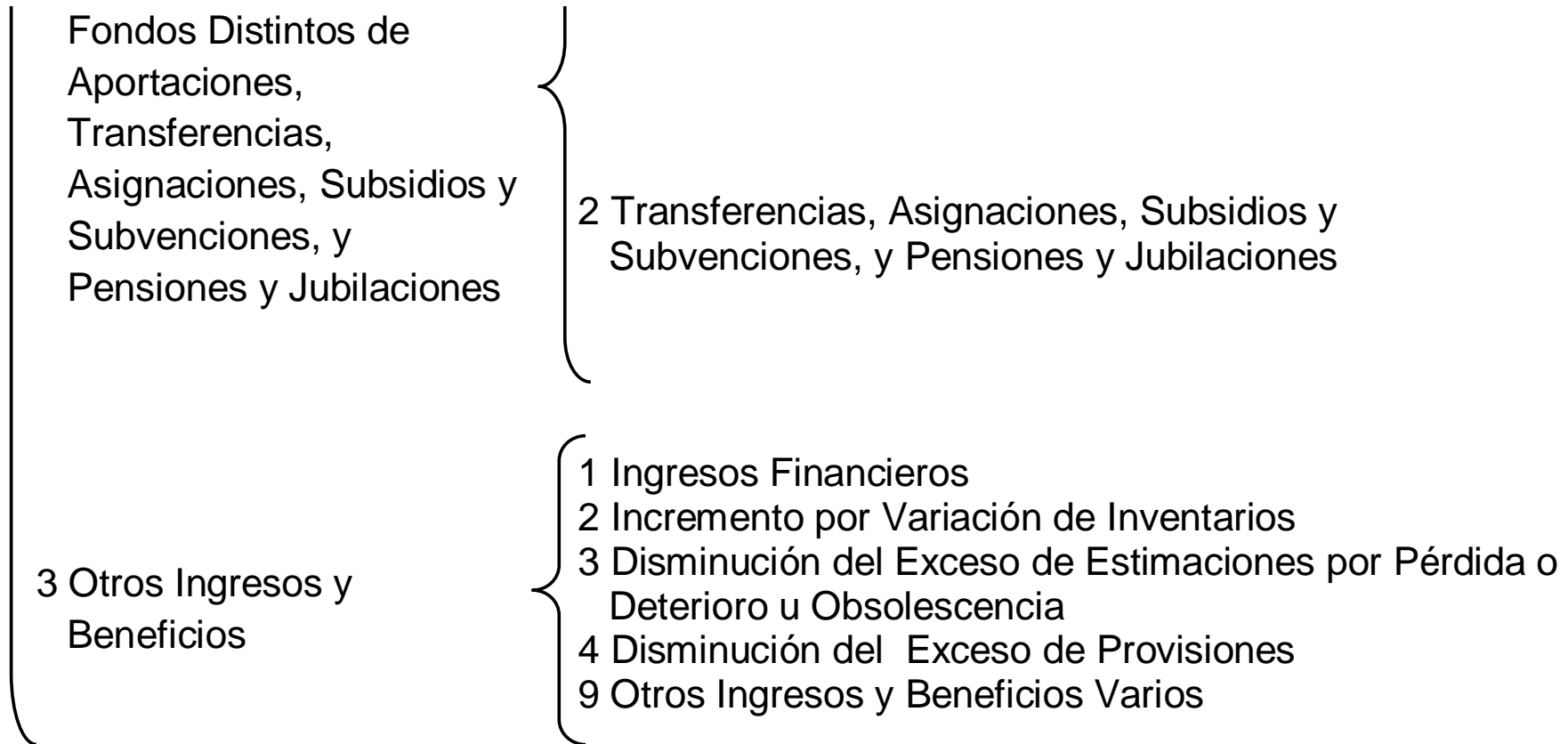
Plan de Cuentas del Ingreso



Vinculación Presupuesto y Patrimonio

CUENTAS DE ORDEN PRESUPUESTARIAS 8.1 Ley de Ingresos	CUENTAS CONTABLES
Ley de Ingresos Estimada	
Ley de Ingresos por Ejecutar	
Modificaciones a la Ley de Ingresos Estimada	
Ley de Ingresos Devengada 	Activo-Pasivo / Ingreso
Ley de Ingresos Recaudada 	Banco / Activo-Pasivo

B1. MATRIZ DE CONVERSIÓN DE LOS INGRESOS DEVENGADOS

CRI	Nombre del CRI	Características	Cuentas Contables			
			Cargo	Cuenta Cargo	Abono	Cuenta Abono
51	Productos	Cobro en término	1.1.2.4	Ingresos por Recuperar a Corto Plazo	4.1.5.1	Productos
73	Ingresos por Venta de Bienes, Prestación de Servicios de Entidades Paraestatales	Cobro en una sola exhibición	1.1.2.2	Cuentas por Cobrar a Corto Plazo	4.1.7.3	Ingresos por Venta de Bienes y Prestación de Servicios de Entidades Paraestatales
91	Transferencias y Asignaciones	Cobro en término	1.1.2.2	Cuentas por Cobrar a Corto Plazo	4.2.2.1	Transferencias y Asignaciones

B2. MATRIZ DE CONVERSIÓN DE LOS INGRESOS RECAUDADOS

CRI	Nombre del CRI	Medio de Recaudación o Percepción	Cuentas Contables			
			Cargo	Cuenta Cargo	Abono	Cuenta Abono
51	Productos	Banco Moneda Nacional	1.1.1.2	Bancos/Tesorería	1.1.2.4	Ingresos por Recuperar a Corto Plazo
73	Ingresos por Venta de Bienes, Prestación de Servicios de Entidades Paraestatales	Banco Moneda Nacional	1.1.1.2	Bancos/Tesorerías	1.1.2.2	Cuentas por Cobrar a Corto Plazo
91	Transferencias y Asignaciones	Banco Moneda Nacional	1.1.1.2	Bancos/Tesorería	1.1.2.2	Cuentas por Cobrar a Corto Plazo

B.3 MATRIZ DE INGRESOS DEVENGADOS Y RECAUDADOS SIMULTÁNEOS

CRI	Nombre del CRI	Medio de Recaudación o Percepción	Cuentas Contables			
			Cargo	Cuenta Cargo	Abono	Cuenta Abono
51	Productos	Banco Moned.Nac	1.1.1.2	1.1.1.2 Bancos/Tesorería	4.1.5.1	Productos
73	Ingresos por Venta de Bienes, Prestación de Servicios de Entidades Paraestatales	Banco Moned.Nac	1.1.1.2	1.1.1.2 Bancos/Tesorería	4.1.7.3	Ingresos por Venta de Bienes y Prestación de Servicios de Entidades Paraestatales
91	Transferencias y Asignaciones	Banco Moned.Nac	1.1.1.2	1.1.1.2 Bancos/Tesorería	4.2.2.1	Transferencias y Asignaciones

Registro Patrimonial de los Ingresos

Ingreso
Devengado

Es el momento contable que se realiza cuando existe jurídicamente el derecho de cobro

Se sugiere el registro de cuentas por cobrar cuando se tienen ingresos considerados como determinables (predial).

Registro Presupuestario de los Ingresos a partir de 09-dic-2009

Ingresos Determinables

Norma y metodología para la determinación de los momentos contables de los ingresos

Se entenderá como
(ingreso) determinable:

Quando los entes
públicos cuenten
con los
elementos que:

Identifiquen el
hecho imponible

El contribuyente

Y se pueda establecer:

el importe de los impuestos,
cuotas y aportaciones de
seguridad social, contribuciones
de mejoras, derechos,
productos y aprovechamientos,

emitiéndose el documento de pago y señalando la fecha límite para realizarlo

Ejercicios Prácticos



CONTENIDO



1. Clasificador por Rubro de Ingresos
2. Vínculo del Ingreso con el Plan de Cuentas
3. Clasificadores del Gasto:
 - Objeto de Gasto
 - Tipo de Gasto
 - Funcional del Gasto
 - Gasto Programático
 - Administrativa
 - Fuente de Financiamiento
4. Vínculo del Gasto con el Plan de Cuentas
5. Integración de la Clave Presupuestaria

Clasificadores Presupuestarios

¿EN QUÉ SE GASTA?

1



CLASIFICADOR POR OBJETO DEL GASTO



2



CLASIFICADOR POR TIPO DE GASTO



3



CLASIFICACIÓN FUNCIONAL



4



CLASIFICACIÓN PROGRAMÁTICA



¿QUIÉN GASTA?

5



CLASIFICACIÓN ADMINISTRATIVA



¿DE DÓNDE PROVIENEN LOS RECURSOS?

6



CLASIFICADOR POR FUENTE DE FINANCIAMIENTO



Clasificador por Objeto del Gasto



FINALIDAD

COG

- ❑ Ofrecer información valiosa de la demanda de bienes y servicios que realiza el sector público

ESTRUCTURA DE CODIFICACIÓN

CODIFICACION			
Capítulo	Concepto	Partida	
		Genérica	Específica
X000	XX00	XXX0	XXXX

Capítulo: Es el mayor nivel de agregación que identifica el conjunto homogéneo y ordenado de los bienes y servicios requeridos por los entes públicos.

Concepto: Son subconjuntos homogéneos y ordenados en forma específica, producto de la desagregación de los bienes y servicios, incluidos en cada capítulo.

Partida: Es el nivel de agregación más específico en el cual se describen las expresiones concretas y detalladas de los bienes y servicios que se adquieren y se compone de: **a) Partida Genérica b) Partida Específica**

La **Partida Genérica** se refiere al tercer dígito, el cual logrará la armonización a todos los niveles de gobierno.

Capítulo y Concepto

1973 - 2023
INDETEC
50 años
AL SERVICIO DE LAS
HACIENDAS PÚBLICAS
DE MÉXICO

1000 SERVICIOS PERSONALES

- 1100 REMUNERACIONES AL PERSONAL DE CARACTER PERMANENTE
- 1200 REMUNERACIONES AL PERSONAL DE CARACTER TRANSITORIO
- 1300 REMUNERACIONES ADICIONALES Y ESPECIALES
- 1400 SEGURIDAD SOCIAL
- 1500 OTRAS PRESTACIONES SOCIALES Y ECONOMICAS
- 1600 PREVISIONES
- 1700 PAGO DE ESTIMULOS A SERVIDORES PUBLICOS



2000 MATERIALES Y SUMINISTROS

- 2100 MATERIALES DE ADMON, EMISION DE DOCUMENTOS Y ARTICULOS OFICIALES
- 2200 ALIMENTOS Y UTENSILIOS
- 2300 MATERIAS PRIMAS Y MATERIALES DE PRODUCCION Y COMERCIALIZACION
- 2400 MATERIALES Y ARTICULOS DE CONSTRUCCION Y DE REPARACION
- 2500 PRODUCTOS QUIMICOS, FARMACEUTICOS Y DE LABORATORIO
- 2600 COMBUSTIBLES, LUBRICANTES Y ADITIVOS
- 2700 VESTUARIO, BLANCOS, PRENDAS DE PROTECCION Y ARTICULOS DEPORTIVOS
- 2800 MATERIALES Y SUMINISTROS PARA SEGURIDAD
- 2900 HERRAMIENTAS, REFACCIONES Y ACCESORIOS MENORES



Capítulo y Concepto

3000 SERVICIOS GENERALES

3100 SERVICIOS BASICOS

3200 SERVICIOS DE ARRENDAMIENTO

3300 SERVICIOS PROFESIONALES, CIENTIFICOS, TECNICOS Y OTROS SERVICIOS

3400 SERVICIOS FINANCIEROS, BANCARIOS Y COMERCIALES

3500 SERVICIOS DE INSTALACION, REPARACION, MANTENIMIENTO Y CONSERVACION

3600 SERVICIOS DE COMUNICACION SOCIAL Y PUBLICIDAD

3700 SERVICIOS DE TRASLADO Y VIATICOS

3800 SERVICIOS OFICIALES

3900 OTROS SERVICIOS GENERALES



4000 TRANSFERENCIAS, ASIGNACIONES, SUBSIDIOS Y OTRAS AYUDAS

4100 TRANSFERENCIAS INTERNAS Y ASIGNACIONES AL SECTOR PÚBLICO

4200 TRANSFERENCIAS AL RESTO DEL SECTOR PÚBLICO

4300 SUBSIDIOS Y SUBVENCIONES

4400 AYUDAS SOCIALES

4500 PENSIONES Y JUBILACIONES

4600 TRANSFERENCIAS A FIDEICOMISOS, MANDATOS Y OTROS ANALOGOS

4700 TRANSFERENCIAS A LA SEGURIDAD SOCIAL

4800 DONATIVOS

4900 TRANSFERENCIAS AL EXTERIOR



Capítulo y Concepto

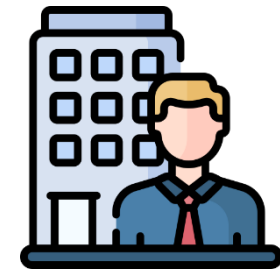

5000 BIENES MUEBLES, INMUEBLES E INTANGIBLES

5100 MOBILIARIO Y EQUIPO DE ADMINISTRACION

5200 MOBILIARIO Y EQUIPO EDUCACIONAL Y RECREATIVO

5300 EQUIPO E INSTRUMENTAL MEDICO Y DE LABORATORIO

5400 VEHICULOS Y EQUIPO DE TRANSPORTE

5500 EQUIPO DE DEFENSA Y SEGURIDAD

5600 MAQUINARIA, OTROS EQUIPOS Y HERRAMIENTAS

5700 ACTIVOS BIOLÓGICOS

5800 BIENES INMUEBLES

5900 ACTIVOS INTANGIBLES

6000 INVERSION PÚBLICA

6100 OBRA PÚBLICA EN BIENES DE DOMINIO PÚBLICO

6200 OBRA PÚBLICA EN BIENES PROPIOS

6300 PROYECTOS PRODUCTIVOS Y ACCIONES DE FOMENTO



Capítulo y Concepto

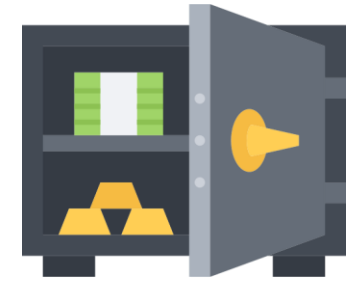

7000 INVERSIONES FINANCIERAS Y OTRAS PROVISIONES

- 7100 INVERSIONES PARA EL FOMENTO DE ACTIVIDADES PRODUCTIVAS
- 7200 ACCIONES Y PARTICIPACIONES DE CAPITAL
- 7300 COMPRA DE TITULOS Y VALORES
- 7400 CONCESION DE PRÉSTAMOS
- 7500 INVERSIONES EN FIDEICOMISOS, MANDATOS Y OTROS ANALOGOS
- 7600 OTRAS INVERSIONES FINANCIERAS
- 7900 PROVISIONES PARA CONTINGENCIAS Y OTRAS EROGACIONES ESPECIALES

8000 PARTICIPACIONES Y APORTACIONES

- 8100 PARTICIPACIONES
- 8300 APORTACIONES
- 8500 CONVENIOS



Capítulo y Concepto

1973 - 2023
INDETEC
50 años
AL SERVICIO DE LAS
HACIENDAS PÚBLICAS
DE MÉXICO

9000 DEUDA PÚBLICA

9100 AMORTIZACION DE LA DEUDA PÚBLICA

9200 INTERESES DE LA DEUDA PÚBLICA

9300 COMISIONES DE LA DEUDA PÚBLICA

9400 GASTOS DE LA DEUDA PÚBLICA

9500 COSTO POR COBERTURAS

9600 APOYOS FINANCIEROS

9900 ADEUDOS DE EJERCICIOS FISCALES ANTERIORES (ADEFAS)



CONTENIDO

1. Clasificador por Rubro de Ingresos
2. Vínculo del Ingreso con el Plan de Cuentas
3. **Clasificadores del Gasto:**
 - Objeto de Gasto
 - **Tipo de Gasto**
 - Funcional del Gasto
 - Gasto Programático
 - Administrativa
 - Fuente de Financiamiento
4. Vínculo del Gasto con el Plan de Cuentas
5. Integración de la Clave Presupuestaria

Clasificador por Tipo de Gasto



FINALIDAD



☐ Relaciona las transacciones públicas que generan gastos con los grandes agregados de la clasificación económica presentándolos en corriente; de capital; amortización de la deuda y disminución de pasivos; pensiones y jubilaciones; y participaciones

ESTRUCTURA DE CODIFICACIÓN

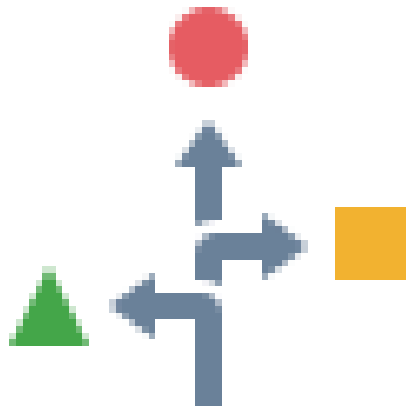

CODIFICACIÓN	TIPO
1	Gasto Corriente
2	Gasto de Capital
3	Amortización de la deuda y disminución de pasivos
4	Pensiones y Jubilaciones
5	Participaciones

Clasificador por Tipo del Gasto

1. Gasto Corriente

Son los gastos de consumo y/o de operación, el arrendamiento de la propiedad y las transferencias otorgadas a los otros componentes institucionales del sistema económico para financiar gastos de esas características

2. Gasto de Capital

Son los gastos destinados a la inversión de capital y las transferencias a los otros componentes institucionales del sistema económico que se efectúan para financiar gastos de éstos con tal propósito

3. Amortización de la deuda y disminución de pasivos

Comprende la amortización de la deuda adquirida y disminución de pasivos con el sector privado, público y externo.

4. Pensiones y Jubilaciones

Son los gastos destinados para el pago a pensionistas y jubilados o a sus familiares, que cubren los gobiernos Federal, Estatal y Municipal, o bien el Instituto de Seguridad Social correspondiente.

5. Participaciones

Son los gastos destinados a cubrir las participaciones para las entidades federativas y/o los municipios

CONTENIDO

1. Clasificador por Rubro de Ingresos
2. Vínculo del Ingreso con el Plan de Cuentas
3. **Clasificadores del Gasto:**
 - Objeto de Gasto
 - Tipo de Gasto
 - **Funcional del Gasto**
 - Gasto Programático
 - Administrativa
 - Fuente de Financiamiento
4. Vínculo del Gasto con el Plan de Cuentas
5. Integración de la Clave Presupuestaria

Clasificador Funcional del Gasto

FINALIDAD



☐ Presentar una descripción que permita informar sobre la naturaleza de los servicios gubernamentales y la proporción del gasto público que se destina a cada tipo de servicio

ESTRUCTURA DE CODIFICACIÓN

Nivel 1 :	1	Finalidad
Nivel 2:	1.1	Función
Nivel 3:	1.1.1	Subfunción

- **El primer dígito** identifica si el gasto funcional es de gobierno, social, económico o transacciones no especificadas
- **En el segundo dígito** se desagregan 28 funciones, de conformidad con la finalidad a la cual corresponde el gasto
- **En el tercer dígito** se desagregan 111 subfunciones, de conformidad con la función a la cual corresponde el gasto

La Clasificación Funcional del Gasto se puede desagregar a **cuarto dígito** en sub-subfunciones, el cual permitirá que las unidades administrativas o instancias competentes en materia de Contabilidad Gubernamental y de Presupuesto de cada orden de gobierno, con base en sus necesidades, generen su apertura, conservando la estructura básica

Clasificador Funcional del Gasto



ESTRUCTURA DE CODIFICACIÓN

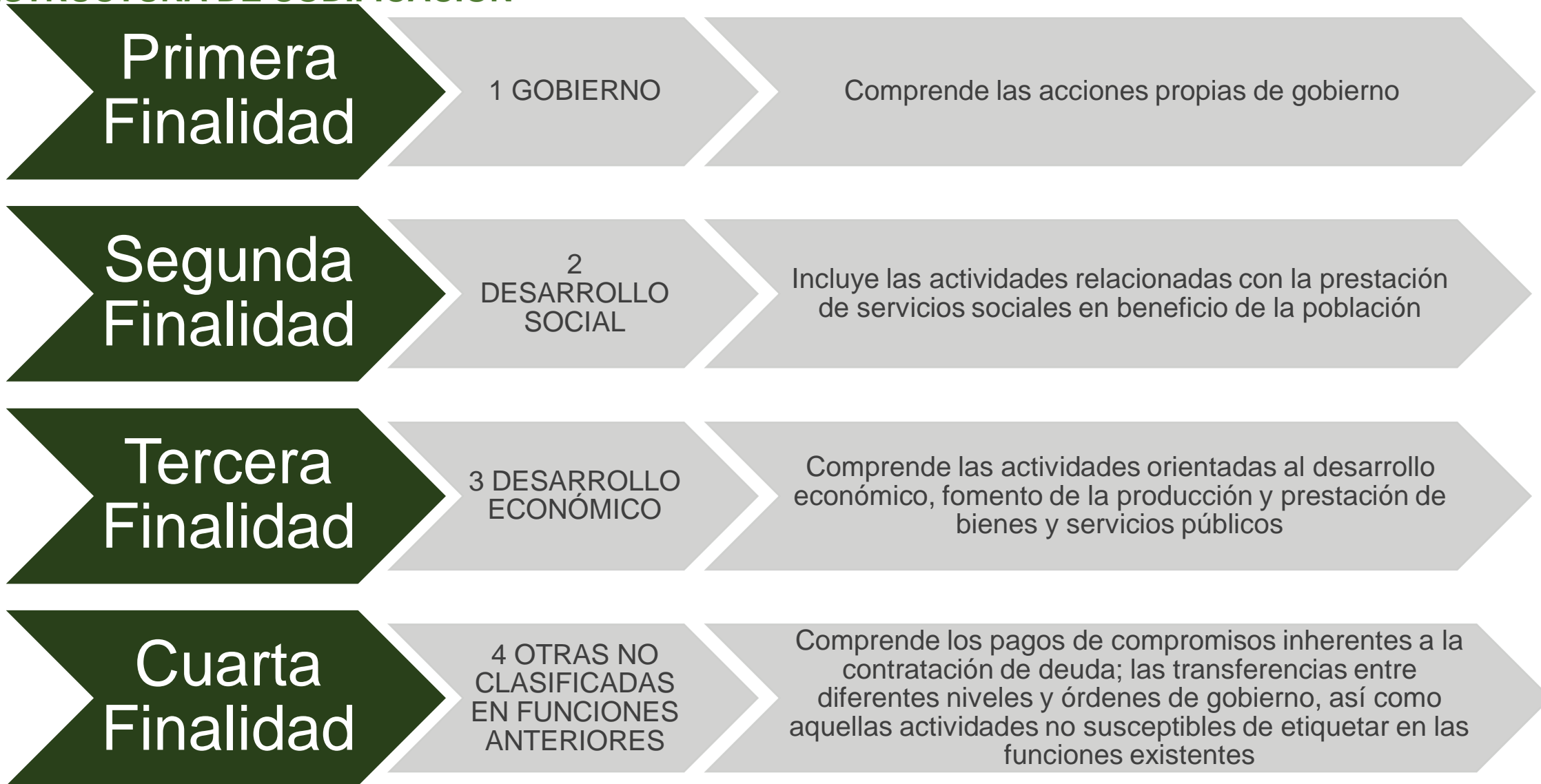

Ejemplo de Clasificación Funcional del Gasto

Secretaría de Finanzas



Fin.	Fun.	Subfun.	
1			GOBIERNO Comprende las acciones propias de la gestión gubernamental, tales como la administración de asuntos de carácter legislativo, procuración e impartición de justicia, asuntos militares y seguridad nacional, asuntos con el exterior, asuntos hacendarios, política interior, organización de los procesos electorales, regulación y normatividad aplicable a los particulares y al propio sector público y la administración interna del sector público.
	5		ASUNTOS FINANCIEROS Y HACENDARIOS Comprende el diseño y ejecución de los asuntos relativos a cubrir todas las acciones inherentes a los asuntos financieros y hacendarios.
		2	ASUNTOS HACENDARIOS Comprende la planeación, formulación, diseño, ejecución, implantación, así como las actividades de normatividad, reglamentación y operación de la política fiscal (ingreso, gasto y financiamiento), así como la gestión de tesorería y otros servicios que corresponda realizar de conformidad con los ordenamientos legales vigentes. Incluye las actividades de gestión y regulación de las entidades que administran los juegos y sorteos.

CONTENIDO

1. Clasificador por Rubro de Ingresos
2. Vínculo del Ingreso con el Plan de Cuentas
3. **Clasificadores del Gasto:**
 - Objeto de Gasto
 - Tipo de Gasto
 - Funcional del Gasto
 - **Gasto Programático**
 - Administrativa
 - Fuente de Financiamiento
4. Vínculo del Gasto con el Plan de Cuentas
5. Integración de la Clave Presupuestaria

Clasificador Programático del Gasto

FINALIDAD

CP

- Establecer la clasificación de los programas presupuestarios de los entes públicos, que permitirá organizar, en forma representativa y homogénea, las asignaciones de recursos de los programas presupuestarios

ESTRUCTURA DE CODIFICACIÓN

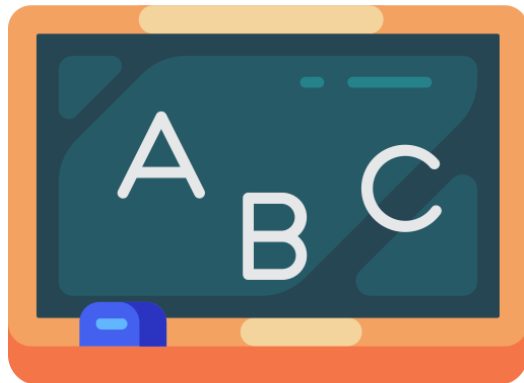

- Los programas presupuestarios en los que se divide son los siguientes:
 - **Subsidios: Sector Social y Privado o Entidades Federativas y Municipios**
 - **Desempeño de las Funciones**
 - **Administrativos y de Apoyo**
 - **Compromisos**
 - **Obligaciones y**
 - **Programas de Gasto Federalizado (Gobierno Federal)**

Clasificador Programático del Gasto



EJEMPLOS DE LA ESTRUCTURA DE CODIFICACIÓN

- **Subsidios: Sector Social y Privado o Entidades Federativas y Municipios**

- Sujetos a Reglas de Operación **S**
- Otros Subsidios **U**

- **Desempeño de las Funciones**

- Prestación de Servicios Públicos **E**
- Provisión de Bienes Públicos **B**
- Planeación, seguimiento y evaluación de políticas públicas **P**

- **Programas de Gasto Federalizado (Gobierno Federal)**

- Gasto Federalizado **I**
- Participaciones a entidades federativas y municipios **C**

Clasificador Programático del Gasto



ANEXO

Clasificación Programática

Programa Presupuestario	Características Generales	
Programas Subsidios: Sector Social y Privado o Entidades Federativas y Municipio		
Sujetos a Reglas de Operación	S	Definidos en el Presupuesto de Egresos y los que se incorporen en el ejercicio
Otros Subsidios	U	Para otorgar subsidios no sujetos a reglas de operación, en su caso, se otorgan mediante convenios.
Desempeño de las Funciones		
Prestación de Servicios Públicos	E	Actividades del sector público, que realiza en forma directa, regular y continua, para satisfacer demandas de la sociedad, de interés general, atendiendo a las personas en sus diferentes esferas jurídicas, a través de las siguientes finalidades: i) Funciones de gobierno. ii) Funciones de desarrollo social. iii) Funciones de desarrollo económico

CONTENIDO

1. Clasificador por Rubro de Ingresos
2. Vínculo del Ingreso con el Plan de Cuentas
3. **Clasificadores del Gasto:**
 - Objeto de Gasto
 - Tipo de Gasto
 - Funcional del Gasto
 - Gasto Programático
 - **Administrativa**
 - Fuente de Financiamiento
4. Vínculo del Gasto con el Plan de Cuentas
5. Integración de la Clave Presupuestaria

Clasificador Administrativo del Gasto



FINALIDAD

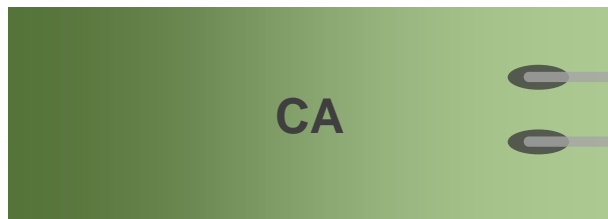

- Delimitar con precisión el sector público de cada orden de gobierno, universo a través del cual se podrán aplicar políticas públicas.

ESTRUCTURA DE CODIFICACIÓN

La estructura diseñada permite una clara identificación del nivel y del gobierno responsable de la gestión y situación fiscal que se pretenda mostrar y analizar

- El primer dígito, identifica al Sector Público de cada orden de gobierno.
- El segundo dígito identifica al Sector Público no Financiero y al Sector Público Financiero de cada orden de gobierno.
- El tercer dígito, identifica a los principales sectores de la economía relacionados con el Sector Público.
- El cuarto dígito, identifica a los subsectores de la economía relacionados con el Sector Público.
- El quinto dígito se asignará para identificar y codificar a los entes públicos que forman parte de cada subsector y sector de la economía, tal como define a estos la Ley de Contabilidad.

Clasificador Administrativo del Gasto



EJEMPLO DE CODIFICACIÓN

Estado	Municipio	
20000	30000	SECTOR PUBLICO
21000	31000	SECTOR PUBLICO NO FINANCIERO
21100	31100	GOBIERNO GENERAL
21110	31110	GOBIERNO
21111	31111	Poder Ejecutivo / Órgano Ejecutivo Municipal (Ayuntamiento)
21112		Poder Legislativo
21113		Poder Judicial
21114		Órganos Autónomos
21120	31120	Entidades Paraestatales y Fideicomisos No Empresariales y No Financieros
21130		Instituciones Públicas de Seguridad Social
21200	31200	ENTIDADES PARAESTATALES (PARAMUNICIPALES) EMPRESARIALES NO FINANCIERAS CON PARTICIPACION ESTATAL MAYORITARIA

Clasificador Administrativo del Gasto



EJEMPLO DE CODIFICACIÓN

Estado	Municipio	
21200	31200	ENTIDADES PARAESTATALES (PARAMUNICIPALES) EMPRESARIALES NO FINANCIERAS CON PARTICIPACION ESTATAL MAYORITARIA
21210	31210	Entidades Paraestatales (Paramunicipales) Empresariales No Financieras con Participación Estatal Mayoritaria
21220	31220	Fideicomisos (Paramunicipales) Empresariales No Financieros con Participación Estatal Mayoritaria
22000	32000	SECTOR PUBLICO FINANCIERO
22100	32100	(Queda libre dado que no poseen ni pueden poseer Banco Central)
22200	32200	ENTIDADES PARAESTATALES (PARAMUNICIPALES) EMPRESARIALES FINANCIERAS MONETARIAS CON PARTICIPACION ESTATAL MAYORITARIA
22210	32210	Bancos de Inversión y Desarrollo
22220	32220	Bancos Comerciales
22230	32230	Otros Bancos
22240	32240	Fondos del Mercado de Dinero (12 REGISTROS MÁS EN AMBOS GOBIERNOS)

CONTENIDO

1. Clasificador por Rubro de Ingresos
2. Vínculo del Ingreso con el Plan de Cuentas
3. **Clasificadores del Gasto:**
 - Objeto de Gasto
 - Tipo de Gasto
 - Funcional del Gasto
 - Gasto Programático
 - Administrativa
 - **Fuente de Financiamiento**
4. Vínculo del Gasto con el Plan de Cuentas
5. Integración de la Clave Presupuestaria

Clasificador por Fuente de Financiamiento



FINALIDAD



Esta clasificación permite identificar las fuentes u orígenes de los ingresos que financian los egresos y precisar la orientación específica de cada fuente a efecto de controlar su aplicación

ESTRUCTURA DE CODIFICACIÓN

Las unidades administrativas o instancias competentes de cada ámbito de gobierno, podrán desagregar de acuerdo a sus necesidades este clasificador, a partir de la estructura básica que se está presentando (2 dígitos).

1	No Etiquetado
11	Recursos Fiscales
12	Financiamientos Internos
13	Financiamientos Externos
14	Ingresos Propios
15	Recursos Federales
16	Recursos Estatales
17	Otros Recursos de Libre Disposición

2	Etiquetado
25	Recursos Federales
26	Recursos Estatales
27	Otros Recursos de Transferencias Federales Etiquetadas

Clasificador por Fuente de Financiamiento

DESCRIPCION DE LAS FUENTES DE FINANCIAMIENTO

Ejemplo



1. No Etiquetado

Son los recursos que provienen de Ingresos de libre disposición y financiamientos.

11. Recursos Fiscales

Son los que provienen de impuestos, contribuciones de mejoras, derechos, productos, aprovechamientos, y cuotas y aportaciones de seguridad social; incluyen las asignaciones y transferencias presupuestarias a los poderes Ejecutivo, Legislativo y Judicial, a los Órganos Autónomos y a las entidades de la administración pública paraestatal, además de subsidios y subvenciones, pensiones y jubilaciones, y transferencias del Fondo Mexicano del Petróleo; así como ingresos diversos y no inherentes a la operación de los poderes y órganos autónomos.

2. Etiquetado

Son los recursos que provienen de transferencias federales etiquetadas, en el caso de los Municipios, adicionalmente se incluyen las erogaciones que éstos realizan con recursos de la Entidad Federativa con un destino específico.

25. Recursos Federales

Son los que provienen de la Federación, destinados a las Entidades Federativas y los Municipios, en términos de la Ley Federal de Presupuesto y Responsabilidad Hacendaria y el Presupuesto de Egresos de la Federación, que están destinados a un fin específico por concepto de aportaciones, convenios de recursos federales etiquetados y fondos distintos de aportaciones.

CONTENIDO

1. Clasificador por Rubro de Ingresos
2. Vínculo del Ingreso con el Plan de Cuentas
3. Clasificadores del Gasto:
 - Objeto de Gasto
 - Tipo de Gasto
 - Funcional del Gasto
 - Gasto Programático
 - Administrativa
 - Fuente de Financiamiento
4. Vínculo del Gasto con el Plan de Cuentas
5. Integración de la Clave Presupuestaria

Plan de Cuentas del Gasto

5.2.3 Subsidios y Subvenciones

5 GASTOS Y
OTRAS
PÉRDIDAS

1 Gastos de Funcionamiento

- 1 Servicios Personales
- 2 Materiales y Suministros
- 3 Servicios Generales

2 Transferencias,
Asignaciones, Subsidios y
Otras Ayudas

- 1 Transferencias Internas y Asignaciones al Sector Público
- 2 Transferencias al Resto del Sector Público
- 3 Subsidios y Subvenciones
- 4 Ayudas Sociales
- 5 Pensiones y Jubilaciones
- 6 Transferencias a Fideicomisos, Mandatos y Contratos Análogos
- 7 Transferencias a la Seguridad Social
- 8 Donativos
- 9 Transferencias al Exterior

3 Participaciones y
Aportaciones

- 1 Participaciones
- 2 Aportaciones
- 3 Convenios

Plan de Cuentas del Gasto

5 GASTOS Y OTRAS PÉRDIDAS

4 Intereses, Comisiones y
Otros Gastos de la Deuda
Pública

- 1 Intereses de la Deuda Pública
- 2 Comisiones de la Deuda Pública
- 3 Gastos de la Deuda Pública
- 4 Costo por Coberturas
- 5 Apoyos Financieros



5 Otros Gastos y Pérdidas
Extraordinarias

- 1 Estimaciones, Depreciaciones, Deterioros,
Obsolescencias y Amortizaciones
- 2 Provisiones
- 3 Disminución de Inventarios
- 4 Aumento por Insuficiencia de Estimaciones por Pérdida
o Deterioro u Obsolescencia
- 5 Aumento por Insuficiencia de Provisiones
- 9 Otros Gastos

6 Inversión Pública

- 1 Inversión Pública no Capitalizable

Vinculación Presupuesto y Patrimonio

Cuentas de Orden Presupuestarias 8.2 Presupuesto de Egresos	Cuentas Contables
Presupuesto de Egresos Aprobado	
Presupuesto de Egresos por Ejercer	
Modificaciones al Presupuesto de Egresos Aprobado	
Presupuesto de Egresos Comprometido	
Presupuesto de Egresos Devengado 	Activo, Gasto/ Pasivo
Presupuesto de Egresos Ejercido	
Presupuesto de Egresos Pagado 	Pasivo/Banco

Matriz de Conversión de los Egresos Devengados

COG	Nombre del COG	Tipo de Gasto	Características	Cuentas Contables			
				Cargo	Cuenta Cargo	Abono	Cuenta Abono
113	Sueldos base al personal permanente	1		5.1.1.1	Remuneraciones al personal de carácter permanente	2.1.1.1	Servicios Personales por Pagar a Corto Plazo
583	Edificios no residenciales	2		1.2.3.3	Edificios no residenciales	2.1.1.2	Proveedores por Pagar a Corto Plazo

Matriz de Conversión de los Egresos Pagado

COG	Nombre del COG	Tipo de Gasto	Características	Medio de pago	Cuentas Contables			
					Cargo	Cuenta Cargo	Abono	Cuenta Abono
113	Sueldos base al personal permanente	1		Banco Moneda Nacional	2.1.1.1	Servicios Personales por Pagar a Corto Plazo	1.1.1.2	Bancos/Tesorería
583	Edificios no residenciales	2		Banco Moneda Nacional	2.1.1.2	Proveedores por Pagar a Corto Plazo	1.1.1.2	Bancos/Tesorería

CONTENIDO

1. Clasificador por Rubro de Ingresos
2. Vínculo del Ingreso con el Plan de Cuentas
3. Clasificadores del Gasto:
 - Objeto de Gasto
 - Tipo de Gasto
 - Funcional del Gasto
 - Gasto Programático
 - Administrativa
 - Fuente de Financiamiento
4. Vínculo del Gasto con el Plan de Cuentas
5. Integración de la Clave Presupuestaria

Clave Presupuestaria

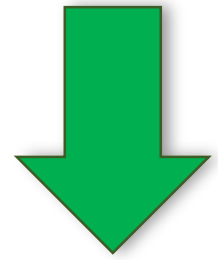

Estructura Económica

Estructura Programática

Estructura Administrativa

Clasificador por Objeto del Gasto

Clasificador por Tipo de Gasto

Clasificación Funcional

Clasificación Programática

Clasificación Administrativa

Clasificador por Fuente de Financiamiento

Clasificación Geográfica

3

1

3

1

5

2

3

436
Subsidios a la vivienda

1
Gasto Corriente

2.2.5
Vivienda

E
Prestación de servicios públicos

3.1.1.1.1
Órgano Ejecutivo Municipal

11
Recursos Fiscales

039
Guadalajara

• *Ejercicios Prácticos*





Mtra. María Beatriz Estrada Ibarra
mestrada@Indetec.gob.mx

