



REGISTRO PRESUPUESTARIO Y PATRIMONIAL DEL INGRESO PÚBLICO



CONTENIDO



Objetivo

1. Presupuesto de Ingresos
2. Rubros de los Ingresos Públicos
3. Fuentes de Ingresos de los Entes Públicos
4. Momentos Contables
5. Registro Presupuestario
6. Registro Patrimonial
7. Matrices de Conversión
8. Ejercicios Prácticos

Objetivo General

El participante registrará los ingresos discriminando los rubros aplicables a su ente público y atendiendo la Ley y las Normas emitidas por el Consejo Nacional de Armonización Contable que resulten aplicables.

CONTENIDO

Objetivo

1. Presupuesto de Ingresos

2. Rubros de los Ingresos Públicos
3. Fuentes de Ingresos de los Entes Públicos
4. Momentos Contables
5. Registro Presupuestario
6. Registro Patrimonial
7. Matrices de Conversión
8. Ejercicios Prácticos



Información que Deben Incluir las Leyes de Ingresos

- ❖ Las fuentes de ingresos ordinarios o extraordinarios,
- ❖ Recursos federales que se estime serán transferidos por la Federación
 - Fondos de participaciones
 - Aportaciones federales
 - Subsidios
 - Convenios de reasignación
 - Recursos propios

- ❖ Las obligaciones de garantía o pago causante de deuda pública u otros pasivos
- ❖ La disposición de bienes o expectativa de derechos sobre éstos,
- ❖ La celebración de actos jurídicos análogos a los anteriores y sin perjuicio de que dichas obligaciones tengan como propósito el canje o refinanciamiento de otras o de que sea considerado o no como deuda pública en los ordenamientos aplicables.
- ❖ La composición de dichas obligaciones y el destino de los recursos obtenidos;

Véase: [Norma para armonizar la presentación de la información adicional a la iniciativa de la Ley de Ingresos](#)

Art. 61 LGCG

Información que Deben Incluir las Leyes de Ingresos



Formato de Iniciativa de Ley de Ingresos Armonizada:

Federación/Entidad Federativa/Municipio	Ingreso Estimado
Iniciativa de Ley de Ingresos para el Ejercicio Fiscal XXXX	
Total	
Impuestos	
Impuestos Sobre los Ingresos	
Impuestos Sobre el Patrimonio	
Impuestos Sobre la Producción, el Consumo y las Transacciones	
Impuestos al Comercio Exterior	
Impuestos Sobre Nóminas y Asimilables	
Impuestos Ecológicos	
Accesorios de Impuestos	
Otros Impuestos	
Impuestos no Comprendidos en la Ley de Ingresos Vigente, Causados en Ejercicios Fiscales Anteriores Pendientes de Liquidación o Pago	
Cuotas y Aportaciones de Seguridad Social	
Aportaciones para Fondos de Vivienda	
Cuotas para la Seguridad Social	
Cuotas de Ahorro para el Retiro	

Art. 63 LGCG

Ley de Ingresos:



LEY DE INGRESOS DEL ESTADO DE JALISCO PARA EL EJERCICIO FISCAL 2023

TÍTULO PRIMERO Disposiciones Preliminares

CAPÍTULO ÚNICO

Artículo 1º. Los ingresos que la Hacienda Pública del Estado percibirá durante el ejercicio fiscal 2023 por un monto total estimado de **\$158,630'431,006.00 (Ciento cincuenta y ocho mil seiscientos treinta millones, cuatrocientos treinta y un mil seis pesos 00/100 M.N)**, deberán ser los que se obtengan por los conceptos y en las cantidades estimadas que a continuación se enumeran **por Clasificador por Rubros de Ingresos:**

Presupuesto Ciudadano

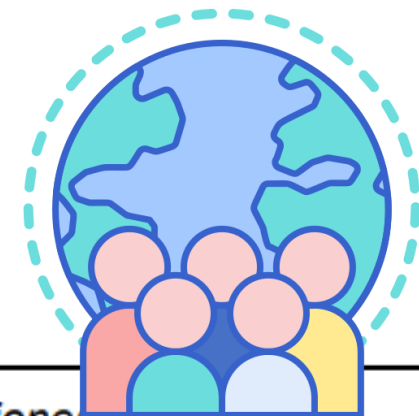

Estructura y contenido

4. Se deberá atender como mínimo, lo siguiente:

<i>Preguntas / apartados</i>	<i>Consideraciones</i>
¿Qué es la Ley de Ingresos y cuál es su importancia?	Dar una breve explicación
¿De dónde obtienen los gobiernos sus ingresos?	Fuente de los ingresos para financiar los gastos: impuestos, derechos, préstamos, etc.

Obligados:

Las entidades federativas, los municipios

Art. 62 LGCG

Presupuesto Ciudadano



Estructura y Contenido

Ejemplo en cuanto a los ingresos:

Origen de los Ingresos	Importe
Total	
Impuestos	
Cuotas y Aportaciones de Seguridad Social	
Contribuciones de Mejoras	
Derechos	
Productos	
Aprovechamientos	
Ingresos por Venta de Bienes, Prestación de Servicios y Otros Ingresos	
Participaciones, Aportaciones, Convenios, Incentivos Derivados de la Colaboración Fiscal y Fondos Distintos de Aportaciones	
Transferencias, Asignaciones, Subsidios y Subvenciones, y Pensiones y Jubilaciones	
Ingresos Derivados de Financiamientos	

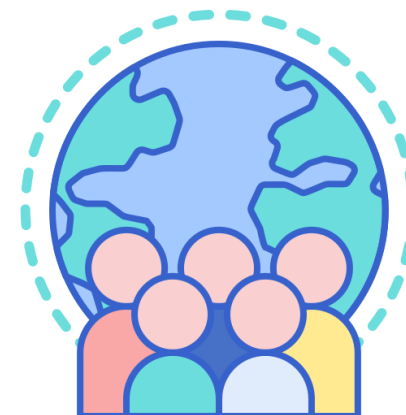

Art. 62 LGCG

Obligados:
Las entidades federativas,
los municipios



Calendario de Ingresos Base Mensual

Entidad Federativa/Municipio Calendario de Ingresos del Ejercicio Fiscal XXXX													
	Anual	Enero	Febrero	Marzo	Abril	Mayo	Junio	Julio	Agosto	Septiembre	Octubre	Noviembre	Diciembre
Total													
Impuestos													
Impuestos Sobre los Ingresos													
Impuestos Sobre el Patrimonio													
Impuestos Sobre la Producción, el Consumo y las Transacciones													
Impuestos al Comercio Exterior													
Impuestos Sobre Nóminas y Asimilables													
Impuestos Ecológicos													
Accesorios de Impuestos													
Otros Impuestos													
Impuestos no Comprendidos en la Ley de Ingresos Vigente, Causados en Ejercicios Fiscales Anteriores Pendientes de Liquidación o Pago													

Obligados:

Las secretarías de finanzas, así como las tesorerías de los municipios.

CONTENIDO



Objetivo

1. Presupuesto de Ingresos
- 2. Rubros de los Ingresos Públicos**
3. Fuentes de Ingresos de los Entes Públicos
4. Momentos Contables
5. Registro Presupuestario
6. Registro Patrimonial
7. Matrices de Conversión
8. Ejercicios Prácticos

Clasificador por Rubro de Ingresos

Identifica las características distintivas de los medios de financiamiento, agrupándolos a fin de medirlos y analizar sus efectos

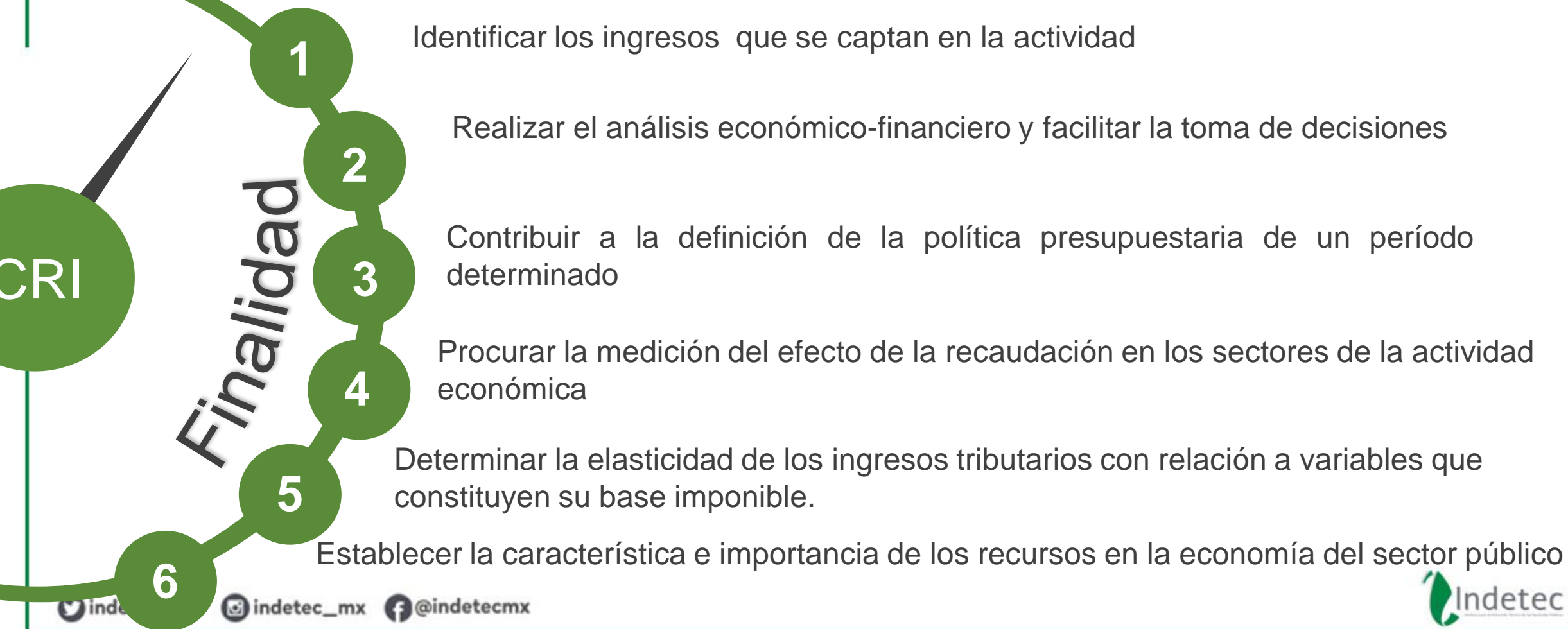

Clasificador por Rubro de Ingresos

Ingresos

Fuente: Ley de Ingresos (Estatal, Municipal y Entidades de Control Directo)

Presupuesto de Ingresos (Entidades de Control Indirecto)

Art 2 LFPRH F. XIX-XX

Estructura de Codificación del CRI

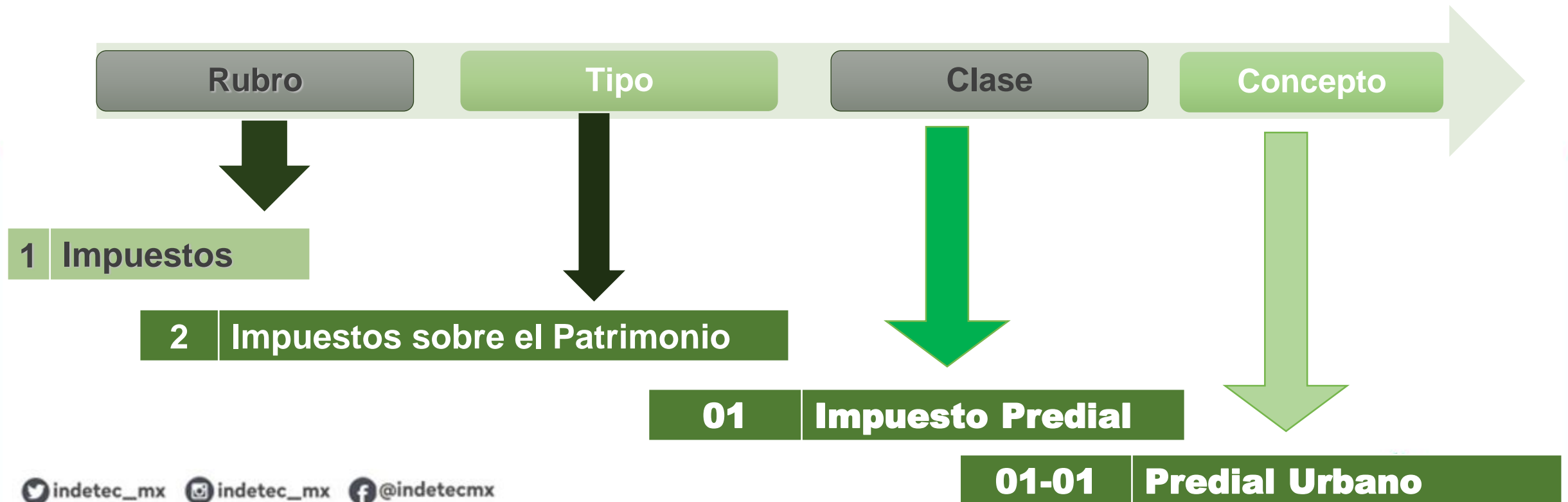

Clasificador por Rubro de Ingresos

1	Impuestos
2	Cuotas y Aportaciones de Seguridad Social
3	Contribuciones de Mejoras
4	Derechos
5	Productos
6	Aprovechamientos
7	Ingresos por Venta de Bienes, Prestación de Servicios y Otros Ingresos
8	Participaciones, Aportaciones, Convenios, Incentivos Derivados de la Colaboración Fiscal y Fondos Distintos de Aportaciones
9	Transferencias, Asignaciones, Subsidios y Subvenciones, y Pensiones y Jubilaciones
0	Ingresos Derivados de Financiamientos

Clasificador por Rubro de Ingresos

1 Impuestos

Son las contribuciones establecidas en Ley que deben pagar las personas físicas y morales que se encuentran en la situación jurídica o de hecho prevista por la misma y que sean distintas de las aportaciones de seguridad social, contribuciones de mejoras y derechos.

11 Impuestos Sobre los Ingresos

12 Impuestos Sobre el Patrimonio

13 Impuestos Sobre la Producción, el Consumo y las Transacciones

14 Impuestos al Comercio Exterior

15 Impuestos Sobre Nóminas y Asimilables

16 Impuestos Ecológicos

17 Accesorios de Impuestos

18 Otros Impuestos

19 Impuestos no Comprendidos en la Ley de Ingresos Vigente, Causados en Ejercicios Fiscales Anteriores Pendientes de Liquidación o Pago

Clasificador por Rubro de Ingresos



2 Cuotas y Aportaciones de Seguridad Social

Son las contribuciones establecidas en Ley a cargo de personas que son sustituidas por el Estado en el cumplimiento de obligaciones fijadas por la Ley en materia de seguridad social o a las personas que se beneficien en forma especial por servicios de seguridad social proporcionados por el mismo Estado.

- 21 Aportaciones para Fondos de Vivienda
- 22 Cuotas para la Seguridad Social
- 23 Cuotas de Ahorro para el Retiro
- 24 Otras Cuotas y Aportaciones para la Seguridad Social
- 25 Accesorios de Cuotas y Aportaciones de Seguridad Social

3 Contribuciones de Mejoras

Son las establecidas en Ley a cargo de las personas físicas y morales que se beneficien de manera directa por obras públicas.

- 31 Contribuciones de Mejoras por Obras Públicas
- 39 Contribuciones de Mejoras no Comprendidas en la Ley de Ingresos Vigente, Causadas en Ejercicios Fiscales Anteriores Pendientes de Liquidación o Pago

Clasificador por Rubro de Ingresos



4 Derechos

Son las contribuciones establecidas en Ley por el uso o aprovechamiento de los bienes del dominio público, así como por recibir servicios que presta el Estado en sus funciones de derecho público, excepto cuando se presten por organismos descentralizados u órganos desconcentrados cuando en este último caso, se trate de contraprestaciones que no se encuentren previstas en las leyes correspondientes. También son derechos las contribuciones a cargo de los organismos públicos descentralizados por prestar servicios exclusivos del Estado.

41 Derechos por el Uso, Goce, Aprovechamiento o Explotación de Bienes de Dominio Público

43 Derechos por Prestación de Servicios

44 Otros Derechos

45 Accesorios de Derechos

49 Derechos no Comprendidos en la Ley de Ingresos Vigente, Causados en Ejercicios Fiscales Anteriores Pendientes de Liquidación o Pago

Clasificador por Rubro de Ingresos



5 Productos

Son los ingresos por contraprestaciones por los servicios que preste el Estado en sus funciones de derecho privado.

51 Productos

59 Productos no Comprendidos en la Ley de Ingresos Vigente, Causados en Ejercicios Fiscales Anteriores Pendientes de Liquidación o Pago

6 Aprovechamientos

Son los ingresos que percibe el Estado por funciones de derecho público distintos de: las contribuciones, los ingresos derivados de financiamientos y de los que obtengan los organismos descentralizados y las empresas de participación estatal y municipal.

61 Aprovechamientos

62 Aprovechamientos Patrimoniales

63 Accesorios de Aprovechamientos

69 Aprovechamientos no Comprendidos en la Ley de Ingresos Vigente, Causados en Ejercicios Fiscales Anteriores Pendientes de Liquidación o Pago

Clasificador por Rubro de Ingresos



7 Ingresos por Venta de Bienes, Prestación de Servicios y Otros Ingresos

Son los ingresos por contraprestaciones por los servicios que preste el Estado en sus funciones de derecho privado.

- 71 Ingresos por Venta de Bienes y Prestación de Servicios de Instituciones Públicas de Seguridad Social
- 72 Ingresos por Venta de Bienes y Prestación de Servicios de Empresas Productivas del Estado
- 73 Ingresos por Venta de Bienes y Prestación de Servicios de Entidades Paraestatales y Fideicomisos No Empresariales y No Financieros
- 74 Ingresos por Venta de Bienes y Prestación de Servicios de Entidades Paraestatales Empresariales No Financieras con Participación Estatal Mayoritaria
- 75 Ingresos por Venta de Bienes y Prestación de Servicios de Entidades Paraestatales Empresariales Financieras Monetarias con Participación Estatal Mayoritaria
- 76 Ingresos por Venta de Bienes y Prestación de Servicios de Entidades Paraestatales Empresariales Financieras No Monetarias con Participación Estatal Mayoritaria
- 77 Ingresos por Venta de Bienes y Prestación de Servicios de Fideicomisos Financieros Públicos con Participación Estatal Mayoritaria
- 78 Ingresos por Venta de Bienes y Prestación de Servicios de los Poderes Legislativo y Judicial, y de los Órganos Autónomos
- 79 Otros Ingresos

Clasificador por Rubro de Ingresos



8 Participaciones, Aportaciones, Convenios, Incentivos Derivados de la Colaboración Fiscal y Fondos Distintos de Aportaciones

Son las contribuciones establecidas en Ley por el uso o aprovechamiento de los bienes del dominio público, así como por recibir servicios que presta el Estado en sus funciones de derecho público, excepto cuando se presten por organismos descentralizados u órganos desconcentrados cuando en este último caso, se trate de contraprestaciones que no se encuentren previstas en las leyes correspondientes. También son derechos las contribuciones a cargo de los organismos públicos descentralizados por prestar servicios exclusivos del Estado.

81 Participaciones

82 Aportaciones

83 Convenios

84 Incentivos Derivados de la Colaboración Fiscal

85 Fondos Distintos de Aportaciones

Clasificador por Rubro de Ingresos



9 Transferencias, Asignaciones, Subsidios y Subvenciones, y Pensiones y Jubilaciones

Son los recursos que reciben en forma directa o indirecta los entes públicos como parte de su política económica y social, de acuerdo a las estrategias y prioridades de desarrollo para el sostenimiento y desempeño de sus actividades.

91 Transferencias y Asignaciones

93 Subsidios y Subvenciones

95 Pensiones y Jubilaciones

97 Transferencias del Fondo Mexicano del Petróleo para la Estabilización y el Desarrollo

0 Ingresos Derivados de Financiamientos

Son los ingresos obtenidos por la celebración de empréstitos internos o externos, a corto o largo plazo, aprobados en términos de la legislación correspondiente. Los créditos que se obtienen son por: emisiones de instrumentos en mercados nacionales e internacionales de capital, organismos financieros internacionales, créditos bilaterales y otras fuentes.

01 Endeudamiento Interno

02 Endeudamiento Externo

03 Financiamiento Interno

CONTENIDO



Objetivo

1. Presupuesto de Ingresos
2. Rubros de los Ingresos Públicos
- 3. Fuentes de Ingresos de los Entes Públicos**
4. Momentos Contables
5. Registro Presupuestario
6. Registro Patrimonial
7. Matrices de Conversión
8. Ejercicios Prácticos

Fuentes de Ingresos de los Entes Públicos

Administración Centralizada

- 1.-Impuestos
- 2.-Cuotas y Aportaciones de Seguridad Social
- 3.-Contribuciones de Mejoras
- 4.-Derechos
- 5.-Productos
- 6.-Aprovechamientos
- 8.-Participaciones, Aportaciones, Convenios, Incentivos Derivados de la Colaboración Fiscal y Fondos Distintos de Aportaciones
- 9.-Transferencias, Asignaciones, Subsidios y Subvenciones, y Pensiones y Jubilaciones
- 0.-Ingresos derivados de Financiamiento

Administración Paraestatal

- 7.-Ingresos por Venta de Bienes, Prestación de Servicios y Otros Ingresos
- 9.-Transferencias, Asignaciones, Subsidios y Subvenciones, y Pensiones y Jubilaciones

1.1.2.4 Ingresos por Recuperar a Corto Plazo:

Representa el monto a favor por los adeudos que tienen las personas físicas y morales derivados de los Ingresos por las contribuciones, productos y aprovechamientos que percibe el Estado.

1.1.2.2 Cuentas por Cobrar a Corto Plazo:

Representa el monto de los derechos de cobro a favor del ente público, cuyo origen es distinto de los ingresos por contribuciones, productos y aprovechamientos, que serán exigibles en un plazo menor o igual a doce meses.

Fuentes de Ingresos de los Entes Públicos

5. Entidades Paraestatales No Empresariales y No Financieras

Estas entidades financian sus actividades básicamente con transferencias y subsidios de los Gobiernos Centrales respectivos, aunque pueden disponer de ingresos propios limitados con relación al costo de su producción o prestación de servicio.

Clasificador Administrativo



CONTENIDO



Objetivo

1. Presupuesto de Ingresos
2. Rubros de los Ingresos Públicos
3. Fuentes de Ingresos de los Entes Públicos
- 4. Momentos Contables**
5. Registro Presupuestario
6. Registro Patrimonial
7. Matrices de Conversión
8. Ejercicios Prácticos

Momentos Contables o Etapas Presupuestarias del Ingreso

ESTIMADO

1

Asignación presupuestaria que se aprueba anualmente en la Ley o presupuesto de Ingresos

MODIFICADO

2

Adecuaciones presupuestarias, incrementos y/o decrementos a la Ley de Ingresos estimada

DEVENGADO

3

Cuando existe jurídicamente el derecho de cobro

RECAUDADO

4

Cobro en efectivo o cualquier otro medio de pago

Registro simultaneo 3 y 4
Todos los Ingresos.
Excepto pagos en parcialidades y resoluciones en firme

Municipios menos de 5 mil habitantes 1, 2, 3 y 4
Simultáneos

Municipios de 5 mil a 25 mil Habitantes 1, (2, 3 y 4 Simultáneos)

Definiciones del Plan de Cuentas para las Cuentas de los Momentos Contables

8 CUENTAS DE ORDEN PRESUPUESTARIAS:

Representa el importe de las operaciones presupuestarias que afectan la **Ley de Ingresos** y el Presupuesto de Egresos.

8.1 LEY DE INGRESOS:

Tiene por finalidad registrar, a partir de la Ley y a través de los rubros que la componen las operaciones de ingresos del período.

8.1.1 Ley de Ingresos Estimada:

Representa el importe que se aprueba anualmente en la Ley de Ingresos, e incluyen los impuestos, cuotas y aportaciones de seguridad social, contribuciones de mejoras, derechos, productos, aprovechamientos, ingresos por venta de bienes y prestación de servicios, participaciones, aportaciones, convenios, incentivos derivados de la colaboración fiscal, fondos distintos de aportaciones, transferencias, asignaciones, subsidios y subvenciones, pensiones y jubilaciones, ingresos derivados de financiamientos, y otros ingresos.

8.1.2 Ley de Ingresos por Ejecutar:

Representa los ingresos estimados incluyendo las modificaciones por ampliaciones y reducciones autorizadas, así como, los ingresos devengados



Definiciones del Plan de Cuentas para las Cuentas de los Momentos Contables



8.1.3 Modificaciones a la Ley de Ingresos Estimada:

Representa el importe de los incrementos y decrementos a la Ley de Ingresos Estimada, derivado de las ampliaciones y reducciones autorizadas.

8.1.4 Ley de Ingresos Devengada:

Representa los derechos de cobro de los impuestos, cuotas y aportaciones de seguridad social, contribuciones de mejoras, derechos, productos, aprovechamientos, ingresos por venta de bienes y prestación de servicios, participaciones, aportaciones, convenios, incentivos derivados de la colaboración fiscal, fondos distintos de aportaciones, transferencias, asignaciones, subsidios y subvenciones, pensiones y jubilaciones, ingresos derivados de financiamientos, y otros ingresos. En el caso de resoluciones en firme (definitivas) y pago en parcialidades se deberán reconocer y registrar cuando ocurre la notificación de la resolución y/o en la firma del convenio de pago en parcialidades, respectivamente. Su saldo representa la Ley de Ingresos Devengada pendiente de recaudar.

Definiciones del Plan de Cuentas para las Cuentas de los Momentos Contables



8.1.5 Ley de Ingresos Recaudada:

Representa el cobro en efectivo o por cualquier otro medio de pago de los impuestos, cuotas y aportaciones de seguridad social, contribuciones de mejoras, derechos, productos, aprovechamientos, ingresos por venta de bienes y prestación de servicios, participaciones, aportaciones, convenios, incentivos derivados de la colaboración fiscal, fondos distintos de aportaciones, transferencias, asignaciones, subsidios y subvenciones, pensiones y jubilaciones, ingresos derivados de financiamientos, y otros ingresos.

CONTENIDO



Objetivo

1. Presupuesto de Ingresos
2. Rubros de los Ingresos Públicos
3. Fuentes de Ingresos de los Entes Públicos
4. Momentos Contables
- 5. Registro Presupuestario**
6. Registro Patrimonial
7. Matrices de Conversión
8. Ejercicios Prácticos

Plan de Cuentas del Ingreso

8.1.1 Ley de Ingresos Estimada

8 CUENTAS DE ORDEN
PRESUPUESTARIAS

1 Ley de Ingresos

- 1 Ley de Ingresos Estimada
- 2 Ley de Ingresos por Ejecutar
- 3 Modificaciones a la Ley de Ingresos Estimada
- 4 Ley de Ingresos Devengada
- 5 Ley de Ingresos Recaudada

Estructura del Plan de Cuentas

GÉNERO	
1	Activo
2	Pasivo
3	Hacienda Pública / Patrimonio
4	Ingresos y Otros Beneficios
5	Gastos y Otras Pérdidas
6	Cuentas de Cierre Contable
7	Cuentas de Orden Contable
8	Cuentas de Orden Presupuestarias
9	Cuentas de Cierre Presupuestario

PRIMER AGREGADO			
Género	8	Cuentas de	Orden
		Presupuestarias	
Grupo	8.1	Ley de Ingresos	
Rubro	8.1.1	Ley de Ingresos Estimada	

SEGUNDO AGREGADO BASADO EN CRI			
Cuenta	8.1.1.1	Impuestos	
Subcuenta	8.1.1.1.1	Impuesto	sobre los Ingresos



Registro Presupuestal del Ingreso No Simultáneo

811-43
Ley de
Ingresos Estimada
(Derechos por Prestación de
Servicios)

(1)

812-43
Ley de
Ingresos por Ejecutar
(Derechos por Prestación
de Servicios)

(4)

(1)

(2)

(3) R

813-43
Modificaciones a la Ley de
Ingresos Estimada
(Derechos por Prestación
de Servicios)

(2)

(3)

814-43
Ley de Ingresos Devengada
(Derechos por Prestación de
Servicios)

(5)

(4)

815-43
Ley de Ingresos Recaudada
(Derechos por Prestación de Servicios)

(5)

- (1) Ley de Ingresos Estimada
- (2) Modificación positiva a la Ley de Ingresos Estimada
- (3) Modificación negativa a la Ley de Ingresos Estimada
- (4) Registro del ingreso devengado por concepto de derechos de agua
- (5) Recaudación del derecho

Registro Presupuestal del Ingreso Simultáneo

811-43
Ley de
Ingresos Estimada
(Derechos por Prestación de
Servicios)

(1)

812-43
Ley de
Ingresos por Ejecutar
(Derechos por Prestación
de Servicios)

(4)

(1)

(2)

(3) R

813-43
Modificaciones a la Ley de
Ingresos Estimada
(Derechos por Prestación
de Servicios)

(2)

(3)

814-43
Ley de Ingresos Devengada
(Derechos por Prestación de
Servicios)

(4.1)

(4)

815-43
Ley de Ingresos Recaudada
(Derechos por Prestación de Servicios)

(4.1)

- (1) Ley de Ingresos Estimada
- (2) Modificación positiva a la Ley de Ingresos Estimada
- (3) Modificación negativa a la Ley de Ingresos Estimada
- (4) Registro simultáneo devengado/recaudado del ingreso por concepto del derecho de agua

CONTENIDO



Objetivo

1. Presupuesto de Ingresos
2. Rubros de los Ingresos Públicos
3. Fuentes de Ingresos de los Entes Públicos
4. Momentos Contables
5. Registro Presupuestario
- 6. Registro Patrimonial**
7. Matrices de Conversión
8. Ejercicios Prácticos

Plan de Cuentas del Ingreso

4.1.6 Aprovechamientos

- 1 Impuestos
- 2 Cuotas y Aportaciones de Seguridad Social
- 3 Contribuciones de Mejoras
- 4 Derechos
- 5 Productos
- 6 Aprovechamientos
- 7 Ingresos por Venta de Bienes y Prestación de Servicios
- 9 Ingresos no Comprendidos en las Fracciones de la Ley de Ingresos Causados en Ejercicios Fiscales Anteriores Pendientes de Liquidación o Pago (Derogado)

1 Ingresos de Gestión

2 Participaciones, Aportaciones, Convenios, Incentivos Derivados de la Colaboración Fiscal,

1 Participaciones, Aportaciones, Convenios, Incentivos Derivados de la Colaboración Fiscal y Fondos Distintos de Aportaciones

4 INGRESOS Y OTROS BENEFICIOS

Plan de Cuentas del Ingreso

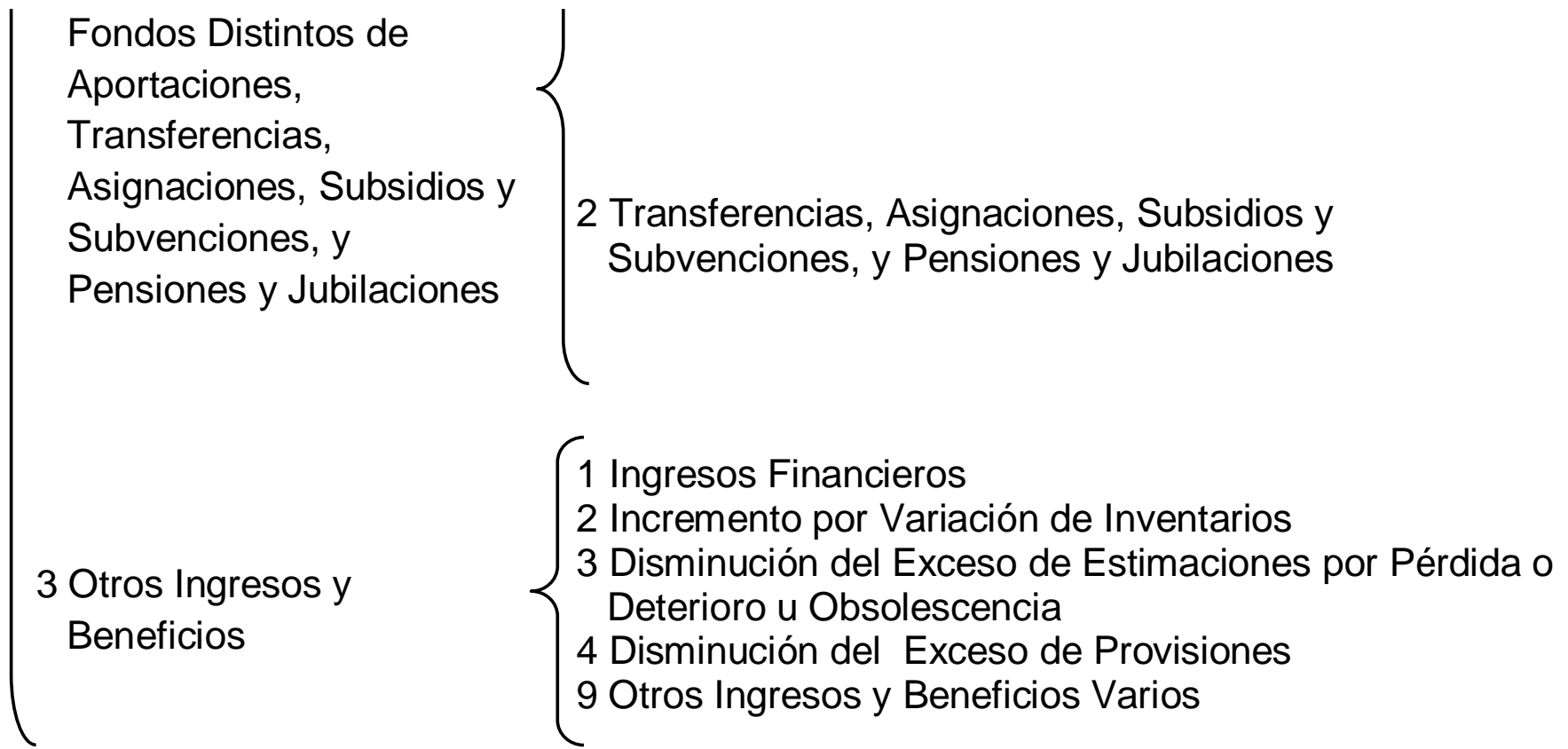

Estructura del Plan de Cuentas

GÉNERO		PRIMER AGREGADO			
1	Activo	Género	4 Ingresos y Otros Beneficios		
2	Pasivo	Grupo	4.1 Ingresos de Gestión		
3	Hacienda Pública / Patrimonio	Rubro	4.1.1 Impuestos		
4	Ingresos y Otros Beneficios				
5	Gastos y Otras Pérdidas	SEGUNDO AGREGADO			
6	Cuentas de Cierre Contable	Cuenta	4.1.1.1	Impuestos	Sobre los Ingresos
7	Cuentas de Orden Contable				
8	Cuentas de Orden Presupuestarias	Subcuenta	4.1.1.1.1	Impuesto sobre Remuneraciones al Trabajo Personal No Subordinado	
9	Cuentas de Cierre Presupuestario				

Registro Patrimonial del Ingreso

Afectando cuentas por cobrar

4.1.4.3 Derechos por
Prestación de Servicios

(1)

1.1.2.2 Cuentas por
Cobrar a Corto Plazo

(1)

(1a)

1112
Bancos/Tesorería

(1a)

(1) Se recauda el derecho de agua

Sin afectar cuentas por cobrar

4.1.4.3 Derechos por
Prestación de Servicios

(1)

1112
Bancos/Tesorería

(1)

(1) Se recauda el derecho de agua.

CONTENIDO

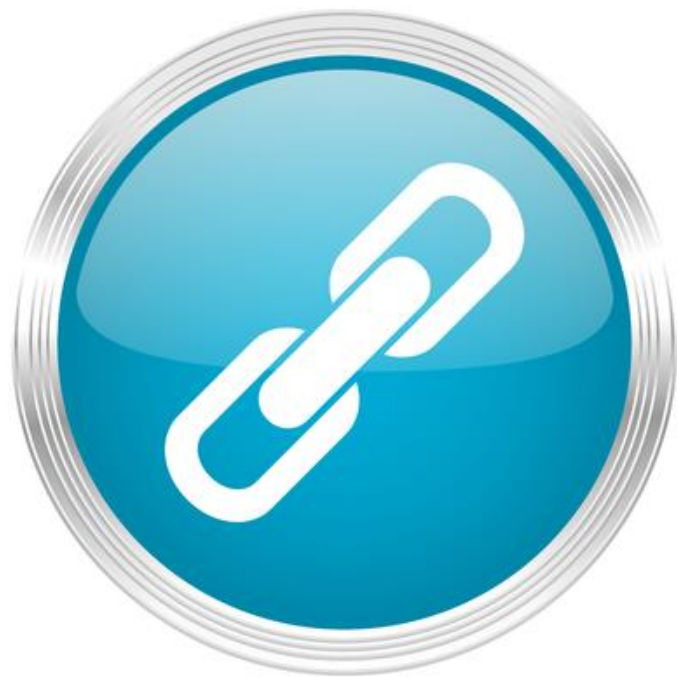

Objetivo

1. Presupuesto de Ingresos
2. Rubros de los Ingresos Públicos
3. Fuentes de Ingresos de los Entes Públicos
4. Momentos Contables
5. Registro Presupuestario
6. Registro Patrimonial
- 7. Matrices de Conversión**
8. Ejercicios Prácticos

Matriz de Conversión

Los entes públicos deberán asegurarse que el sistema:

Integre en forma automática el ejercicio presupuestario con la operación contable, a partir de la utilización del gasto devengado;

Art 19- III LGCG

Los procesos administrativos de los entes públicos que impliquen transacciones presupuestarias y contables generarán el registro automático y por única vez de las mismas en los momentos contables correspondientes.

Art 40 LGCG

Para el registro único de las operaciones presupuestarias y contables, los entes públicos dispondrán de clasificadores presupuestarios, listas de cuentas y catálogos de bienes o instrumentos similares que permitan su interrelación automática.



Art 41 LGCG

Matriz de Conversión

Tabla de relaciones entre Plan de Cuentas y los Clasificadores por Objeto del Gasto, por Tipo de Gasto o el Clasificador por Rubro de Ingresos, permite que toda transacción registrada en los distintos momentos del ejercicio presupuestario, se transforme en un asiento de partida doble en la contabilidad general.

Vinculación Presupuesto y Patrimonio

Matriz de Conversión

Cuentas de Orden Presupuestarias 8.1 Ley de Ingresos	Cuentas Contables
Ley de Ingresos Estimada	
Ley de Ingresos por Ejecutar	
Modificaciones a la Ley de Ingresos Estimada	
Ley de Ingresos Devengada 	Activo-Pasivo / Ingreso
Ley de Ingresos Recaudada 	Banco / Activo-Pasivo

B1. MATRIZ DE CONVERSIÓN DE LOS INGRESOS DEVENGADOS

CRI	Nombre del CRI	Características	Cuentas Contables			
			Cargo	Cuenta Cargo	Abono	Cuenta Abono
51	Productos	Cobro en término	1.1.2.4	Ingresos por Recuperar a Corto Plazo	4.1.5.1	Productos
73	Ingresos por Venta de Bienes, Prestación de Servicios de Entidades Paraestatales	Cobro en una sola exhibición	1.1.2.2	Cuentas por Cobrar a Corto Plazo	4.1.7.3	Ingresos por Venta de Bienes y Prestación de Servicios de Entidades Paraestatales
91	Transferencias y Asignaciones	Cobro en término	1.1.2.2	Cuentas por Cobrar a Corto Plazo	4.2.2.1	Transferencias y Asignaciones

B2. MATRIZ DE CONVERSIÓN DE LOS INGRESOS RECAUDADOS

CRI	Nombre del CRI	Medio de Recaudación o Percepción	Cuentas Contables			
			Cargo	Cuenta Cargo	Abono	Cuenta Abono
51	Productos	Banco Moneda Nacional	1.1.1.2	Bancos/Tesorería	1.1.2.4	Ingresos por Recuperar a Corto Plazo
73	Ingresos por Venta de Bienes, Prestación de Servicios de Entidades Paraestatales	Banco Moneda Nacional	1.1.1.2	Bancos/Tesorerías	1.1.2.2	Cuentas por Cobrar a Corto Plazo
91	Transferencias y Asignaciones	Banco Moneda Nacional	1.1.1.2	Bancos/Tesorería	1.1.2.2	Cuentas por Cobrar a Corto Plazo

B.3 MATRIZ DE INGRESOS DEVENGADOS Y RECAUDADOS SIMULTÁNEOS

CRI	Nombre del CRI	Medio de Recaudación o Percepción	Cuentas Contables			
			Cargo	Cuenta Cargo	Abono	Cuenta Abono
51	Productos	Banco Moned.Nac	1.1.1.2	1.1.1.2 Bancos/Tesorería	4.1.5.1	Productos
73	Ingresos por Venta de Bienes, Prestación de Servicios de Entidades Paraestatales	Banco Moned.Nac	1.1.1.2	1.1.1.2 Bancos/Tesorería	4.1.7.3	Ingresos por Venta de Bienes y Prestación de Servicios de Entidades Paraestatales
91	Transferencias y Asignaciones	Banco Moned.Nac	1.1.1.2	1.1.1.2 Bancos/Tesorería	4.2.2.1	Transferencias y Asignaciones

Registro Presupuestal y Patrimonial del Ingreso



811-43
Ley de
Ingresos Estimada
(Derechos por Prestación de
Servicios)

(1)	
-----	--

812-43
Ley de
Ingresos por Ejecutar
(Derechos por Prestación
de Servicios)

(4)	(1) (2) (3) R
-----	---------------------

813-43
Modificaciones a la Ley de
Ingresos Estimada
(Derechos por Prestación
de Servicios)

(2)	(3)
-----	-----

814-43
Ley de Ingresos Devengada
(Derechos por Prestación de
Servicios)

(4-1)	(4)
-------	-----

815-43
Ley de Ingresos Recaudada
(Derechos por Prestación de Servicios)

(4-1)

4.1.4.3 Derechos por
Prestación de
Servicios

(4a)

1124
Ingresos por
Recuperar a Corto
Plazo

(4a)	(4-1a)
------	--------

1112
Bancos/Tesorería

(4-1a)

- (1) Ley de Ingresos Estimada
- (2) Modificación positiva a la Ley de Ingresos Estimada
- (3) Modificación negativa a la Ley de Ingresos Estimada
- (4) Registro simultáneo devengado/recaudado del ingreso por concepto de derechos de agua.

Registro Patrimonial de los Ingresos con Cuentas por Cobrar

Ingreso Devengado

Es el momento contable que se realiza cuando existe jurídicamente el derecho de cobro

Se sugiere el registro de cuentas por cobrar cuando se tienen ingresos considerados como determinables.

Registro Presupuestario de los Ingresos a partir de 09-dic-2009

Ingresos Determinables

Norma y metodología para la determinación de los momentos contables de los ingresos

Se entenderá como
(ingreso) determinable:

Cuando los entes
públicos cuenten
con los
elementos que:

Identifiquen el
hecho imponible

El contribuyente

Y se pueda establecer:

el importe de los impuestos,
cuotas y aportaciones de
seguridad social, contribuciones
de mejoras, derechos,
productos y aprovechamientos,

emitiéndose el documento de pago y señalando la fecha límite para realizarlo

Registro Patrimonial de los Ingresos con Cuentas por Cobrar



811-43
Ley de
Ingresos Estimada
(Derechos por Prestación de
Servicios)

(1)	
-----	--

812-43
Ley de
Ingresos por Ejecutar
(Derechos por Prestación
de Servicios)

(3p)	(1)
------	-----

814-43
Ley de Ingresos Devengada
(Derechos por Prestación de
Servicios)

(3.1p)	(3p)
--------	------

815-43
Ley de Ingresos Recaudada
(Derechos por Prestación de
Servicios)

	(3.1p)
--	--------

4.1.4.3 Derechos por
Prestación de Servicios

	(2)
--	-----

1.1.2.2 Cuentas por
Cobrar a Corto Plazo

(2)	(3c)
-----	------

1112
Bancos/Tesorería

(3c)	
------	--

- (1) Presupuesto autorizado de derechos de agua
- (2) Se devenga el derecho de agua conforme lectura de consumo en medidores.
- (3) El usuario paga el servicio (p- presupuesta, c- patrimonial)

Registro al Cierre del Ejercicio por el Traspaso del Saldo de Cuentas de Ingresos.

1 y 2.- Cierre de cuentas de resultados.

Cuentas 4111 a 4399

(1)	(S)
-----	-----

61	Resumen de Ingresos y Gastos
	(1)

(S) Saldo de Cuentas

(1) Traspaso de los saldos de las cuentas de "Ingresos" a la cuenta "Resumen de Ingresos y Gastos"

Registro al Cierre del Ejercicio de las Cuentas Presupuestarias de Ingresos.

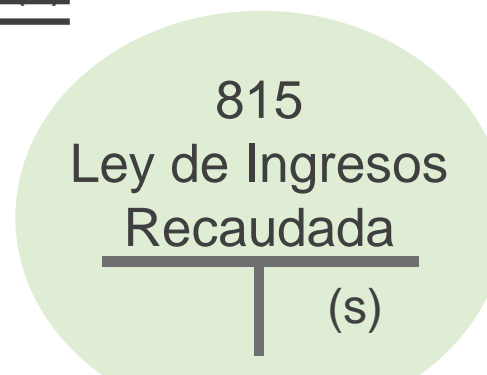
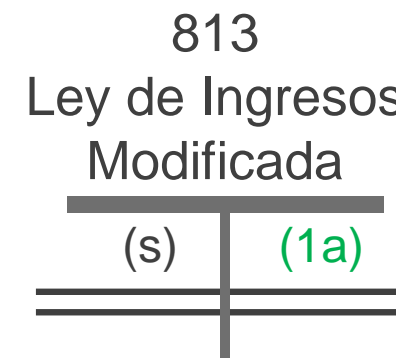
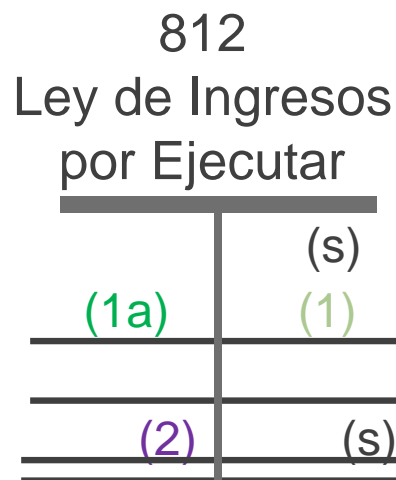

(s) Saldo de Cuentas

- 1.- Determinar los ingresos autorizados no recaudados de todos los rubros de ingresos.
- 2.- Confrontar el saldo contra los ingresos autorizados al inicio del año.

Las cuentas 811 y 815 se cancelarán al confrontarlas con las cuentas presupuestarias de egresos

Ejercicios Prácticos

