

Hábitat

Por lo general, habito en zonas de montes que me brindan refugio y la mayoría de mi alimentación. Aunque me nutro temporalmente de pastos y hierbas verdes, mi dieta principal consiste en ramonear.



Venado cola blanca

(Odocoileus virginianus)



Me distingo por la coloración blanca en la parte posterior de la cola, la que levanto cuando estoy en estado de alerta

Me voy a presentar

- * Mi nombre científico es *Odocoileus virginianus* pero normalmente me conocen como venado cola blanca o venado gris.
- * Soy un mamífero y vivo en diferentes regiones de América, desde Canadá y hasta el norte de Perú.
- * La longitud total de mi cuerpo varía desde los 85 cm a 2.1 m y la de mi cola puede ser de 10 a 35 cm aprox. Mi peso varía desde los 22 a 180 kg.
- * Presento dimorfismo sexual lo que significa que tengo diferencias físicas para que puedas distinguir si soy hembra o macho a simple vista.
- * Los machos presentamos en la parte superior de la cabeza a la altura de las orejas ¹ cornamentas ramificadas hacia atrás, mientras las hembras no cuentan con ellas

Termina mi nombre

Como sabes, todos los animales y plantas tenemos un nombre científico, el cual nos sirve para que en todo el mundo nos puedan reconocer.

Descubre mi nombre científico, encontrando las letras que faltan.

 D C L E
+ + + ▲ ⊘ ➡

V R G I N U
▲ ▲ ⬠ ★ ➡

A: ★ U: ⊘
E: ✕ S: ➡
I: ▲ N: ⬠
O: +

(1) **Cornamentas ramificadas:** Conjunto de los cuernos de algunos cuadrúpedos, como el toro, la vaca, el venado y otros.

Reproducción



*La madurez sexual la alcanzamos a los 2 años de edad aprox.

*Las hembras son ²poliéstricas estacionales con un ³ciclo estral de 28 días aproximadamente y un ⁴estro que dura 24 horas.

*El apareamiento ocurre de octubre a enero y los nacimientos son entre abril y septiembre.

*El tiempo de gestación va de 195 a 212 días. Por lo general tenemos de 1 a 3 crías por parto.

(2) **Poliéstricas estacionales:** Ciclos solo en una estación determinada del año.

(3) **Ciclo estral:** Conjunto de acontecimientos fisiológicos recurrentes que son inducidos por las hormonas reproductivas.

(4) **Estro:** Periodo en el que las hembras están receptivas sexualmente.

Alimentación

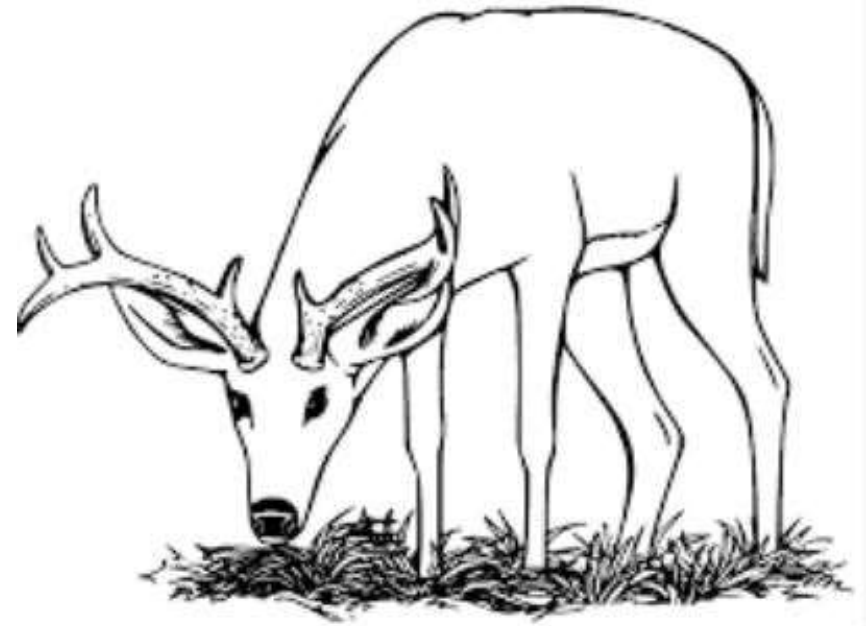

Soy un rumiante herbívoro y puedo alimentarme de pastos, líquenes o ramonear el follaje y ramas tiernas de arbustos. Es por eso que me adapto muy fácilmente a diferentes hábitats.

Coloréame y señala las partes de mi cuerpo con los números correspondientes.

1.- Astas 2.- Ojos 3.- Cola 4.- Nariz 5.- Orejas
6.- Patas

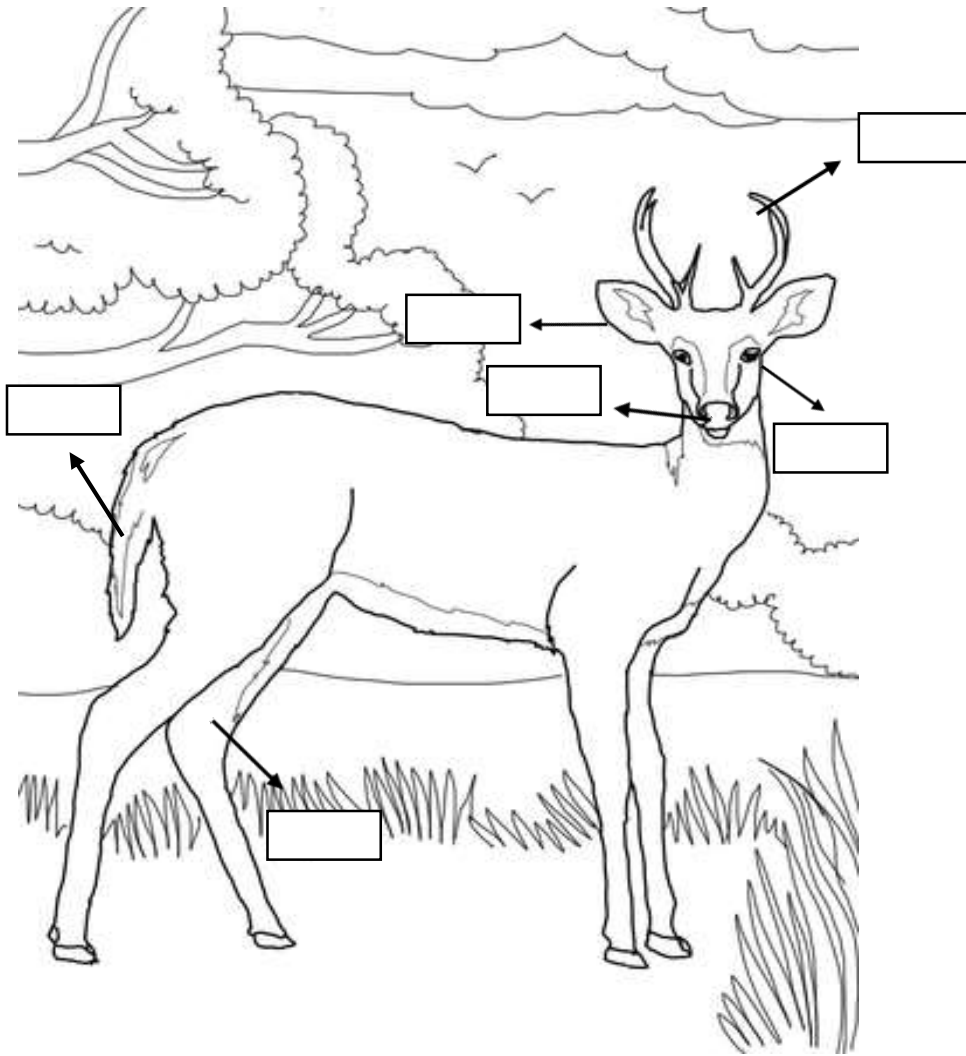

* Mi pelaje es rojizo o café castaño brillante en la temporada de primavera-verano y en otoño-invierno cambia gris o pardo.

*Nacemos con manchas blancas en el lomo las cuales desaparecen con el paso del tiempo.

*Los machos perdemos las astas entre enero y marzo, y las nuevas empiezan a crecer entre abril y mayo, perdiendo la cubierta de su piel entre agosto y septiembre. Estas adquieren su talla máxima entre los 4 o 5 años de edad.

*Puedo correr a más de 64 km/hr y soy un excelente nadador.

