

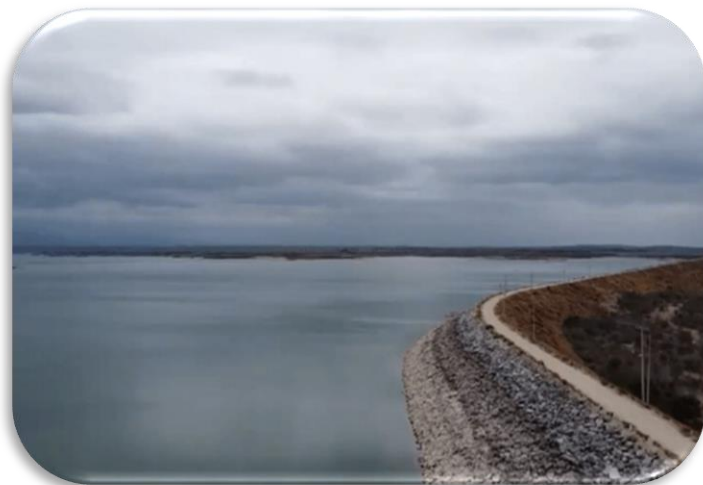

Presa Presidente Lic. Emilio Portes Gil (San Lorenzo)



Ubicación:

22° 56' 38"
098° 47' 32"

Municipio:

Xicoténcatl

Construcción:

1979 - 1983

Corriente:

Arroyo El Sauz



NIVEL	ELEVACIÓN(M)	ALMACENAMIENTO (MM ³)	ÁREA DE EMBALSE(HA)
NAME	122.95	230.78	3,000
NAMO	123.90	230.00	2,500
NAMIN	109.75	56.34	

