

# Boletín Epidemiológico

## Sistemas Especiales de Vigilancia Epidemiológica de Enfermedades No Transmisibles

---

2024  
(SE1 – SE52)

TAMAULIPAS



**Tamaulipas**

Gobierno del Estado



**SALUD**

SECRETARÍA DE SALUD



Secretaría  
de Salud

# Notificación Inmediata de Muerte Materna

Defunciones maternas y Razón de Muerte Materna por causa agrupada, 2024

Grupo^	Total	RMM	%
Aborto	2		
Enfermedad de VIH	-		
Enfermedad del Sistema Digestivo	2		
Enfermedad del Sistema Respiratorio	2		
Enfermedad Hipertensiva	2		
Hemorragia Postparto	3		
Embolia Obstétrica	-		
Enfermedad del Sistema Circulatorio	2		
Muerte por Causa Obstétrica Directa Que Ocurre después De 42 días Pero Un Año Antes después Del Parto	1		
Muerte Por Causa Obstétrica Indirecta Que Ocurre después De 42 días Pero Un Año Antes después Del Parto	2		
Otras Enf. Especificadas y Afecciones que Complican el Embarazo, Parto y Puerperio	1		
Trastornos Placentarios	1		
Sepsis y Otras Infecciones Puerperales	-		
Complicaciones en el embarazo y en el puerperio	1		
Sin Especificar	1		
<b>Total general</b>	<b>20</b>		

De la SE1 a la SE52 del 2024 en el estado de Tamaulipas se han registrado un total de 20 muertes maternas.

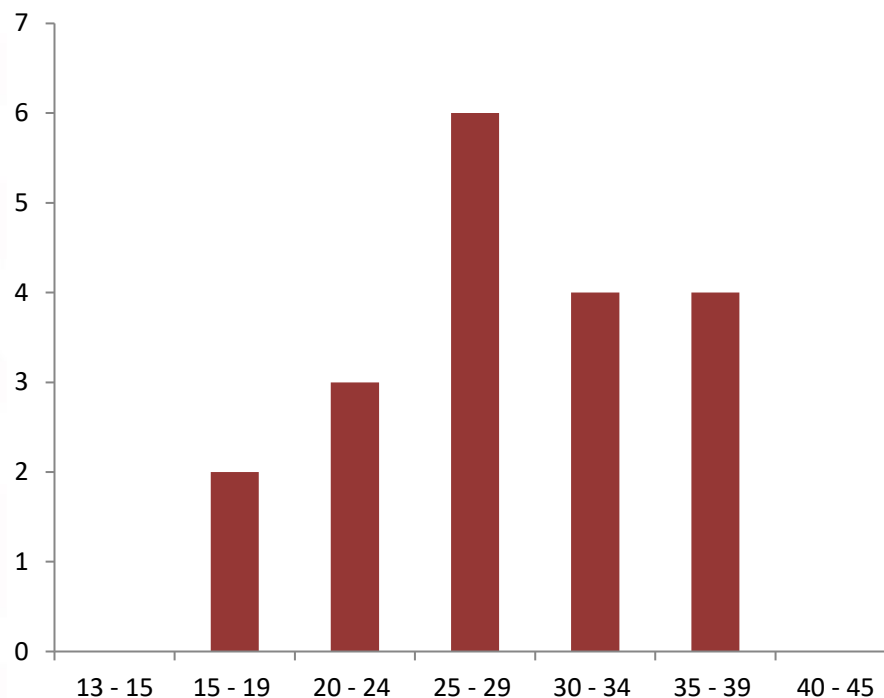

# Notificación Inmediata de Muerte Materna

TAMAULIPAS 2024						TOTAL
INSTITUCION	SSA	IMSS	IMSS OPORTUNIDADES	SEMAR	OTRAS	
NUMERO DE MM	8	6	2	1	3	20

## DEFUNCIONES 2008 - 2024



Año	2008	2009	2010	2011	2012	2013	2014	2015	2016	2017	2018	2019	2020	2021	2022	2023	2024
RMM Nacional																	
RMM Estatal																	
Defunciones	0	2	26	12	16	25	20	21	21	27	28	20	43	43	25	15	20

# Morbilidad Materna Extremadamente Grave

Indicador	Valor
Casos de MMEG	1121
Defunciones	5
Letalidad	-

De la SE01 a la SE52 del 2024, se han presentado 1121 de Morbilidad Materna Extremadamente Grave en el Estado de Tamaulipas.

## Casos de Morbilidad Materna Extremadamente Grave por causa, Tamaulipas SE01 a SE52 del 2024

Causa	n	%
Cardiovascular	38	
Endocrinas	99	
Gastrointestinal	11	
Epidemiológicas	7	
Ginecológicas	4	
Obstétricas	674	
Respiratorias	1	
Otras	2	
TOTAL	836	

## Criterios de Ingreso para Morbilidad Materna Extremadamente Grave, México SE01 a SE52 del 2024

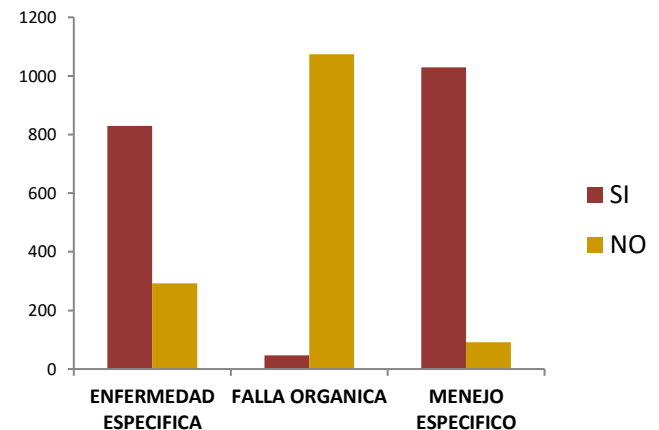

# Morbilidad Materna Extremadamente Grave

**Caso y Razón de Morbilidad Materna Extremadamente Grave por Grupo de Edad, México SE01 a SE52 del 2024.**

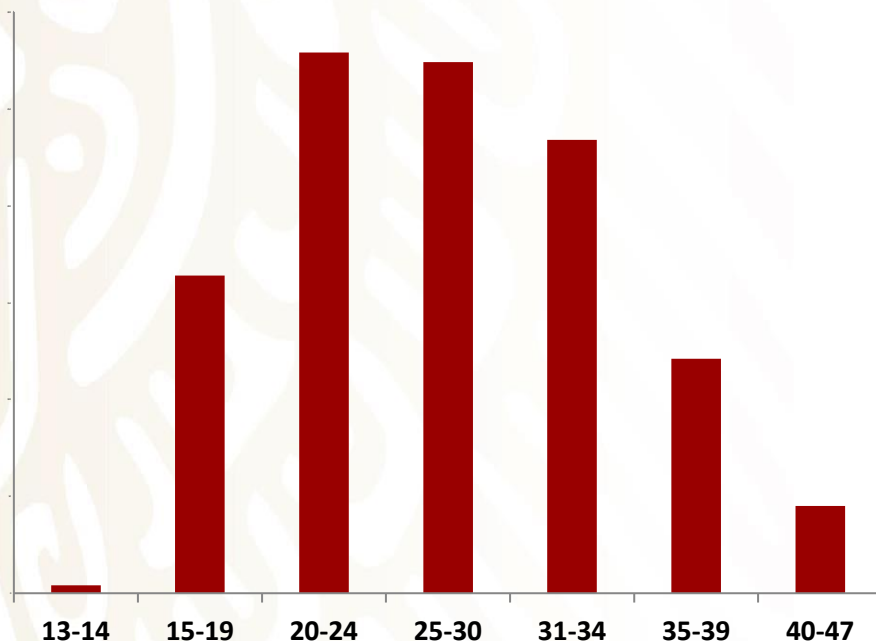

RANGO DE EDAD	13- 14	15-19	20-24	25-29	30-34	35-39	40-47	TOTAL
	4	164	279	274	234	121	45	1121

**Institución Notificante de casos de Morbilidad Materna Extremadamente Grave, México SE01 a SE52 del 2024**

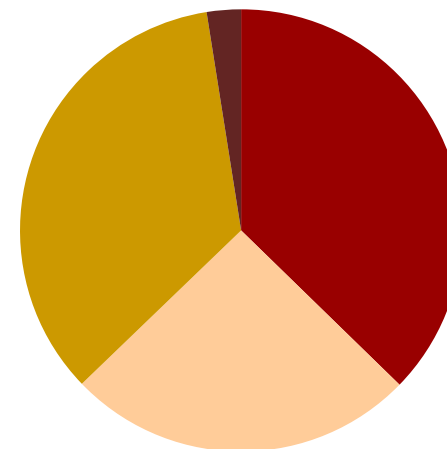

■ SSA ■ IMSS BIENESTAR ■ SSA ■ IMSS ORDINARIO

# Diabetes tipo 2 Hospitalaria SE01 a SE52

- Total de casos reportados en el estado
- % de unidades notificantes vs unidades ratificadas.

## Número de casos de DMT2 reportados por unidad centinela

## Número de casos de DMT2 reportados por unidad centinela

Unidad Notificante	Institución	No. De Casos
HOSPITAL GENERAL MATAMOROS	SSA	831
HOSPITAL GENERAL REYNOSA	SSA	100
TOTAL		1831

Distribución de casos por grupo de edad SVEHDMT2-2024

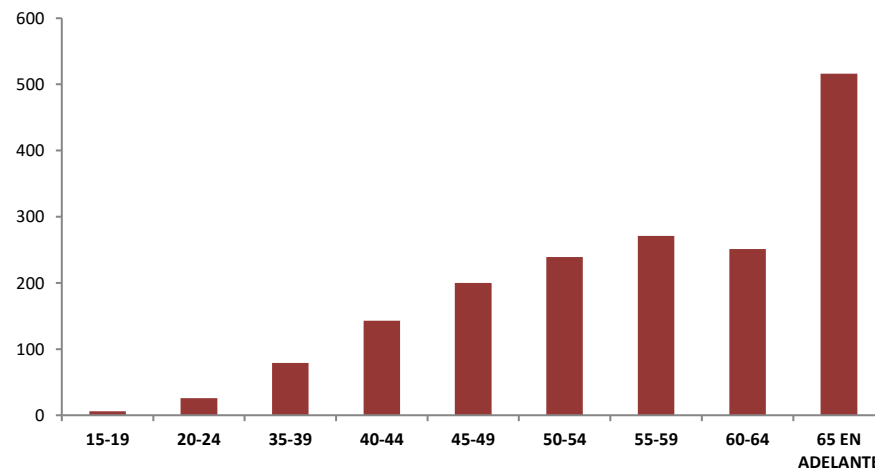

Factor de Riesgo	No. De Casos	%
Antecedente de padres con diabetes	1049	
Comorbilidad	28	
Tabaquismo	185	
Alcoholismo	349	
Sin actividad física recomendada	510	

# Diabetes tipo 2 Hospitalaria SE01 a SE52



## DIAGNOSTICO DE INGRESO

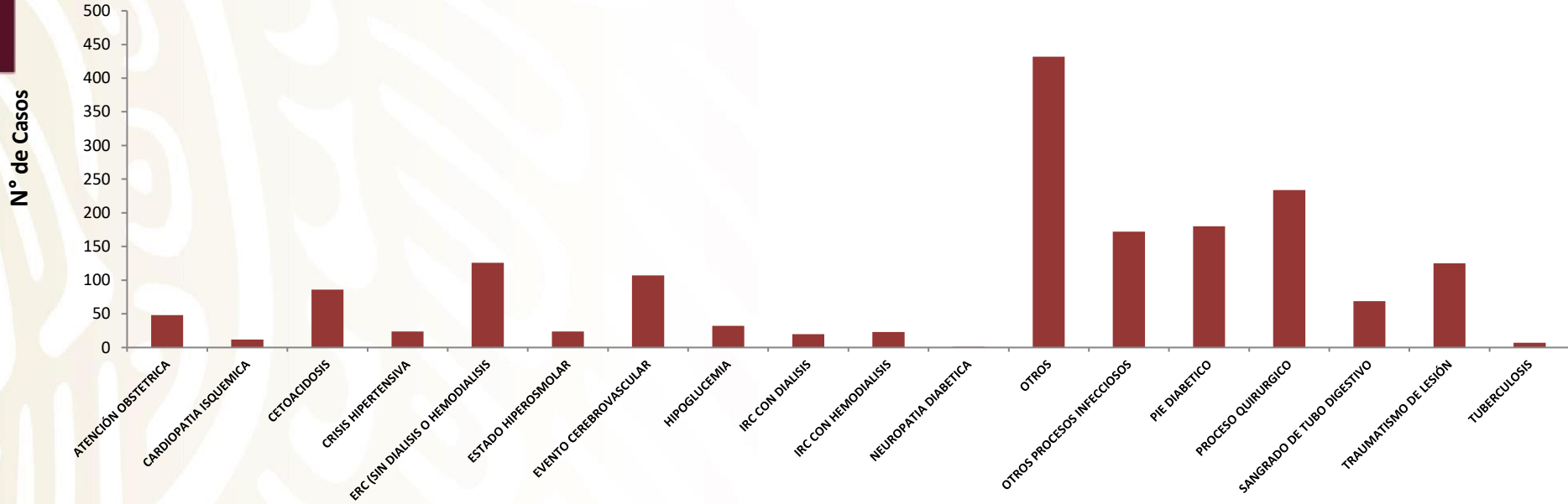

## EGRESO DEL PACIENTE

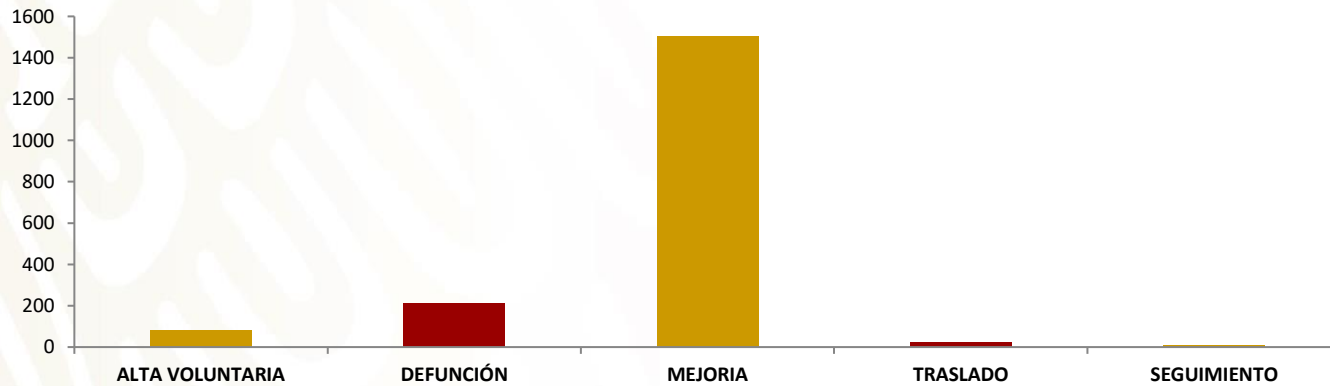



# Defectos al Nacimiento SE01 a SE52

Incidencia por estado

- Total de casos
- Incidencia

Tipo de Defecto		No. Casos	Incidencia X 100 mil RNV
<b>Otras Malformaciones Craneofaciales</b>		<b>71</b>	<b>75.5</b>
<b>DTN n= incidencia</b>	Mielomeningocele	6	<b>6.38</b>
	Anencefalia	8	<b>8.51</b>
	Meningocele	0	<b>0</b>
	Encefalocele	2	<b>2.12</b>
	Otras espinas bífidas	5	<b>5.31</b>
<b>Displasia del Desarrollo de la Cadera</b>		<b>2</b>	<b>2.12</b>

Otras Malformaciones Craneofaciales.44. 84	No. casos	Incidencia
Labio y/o paladar hendido	36	38.2
Hidrocefalia al nacimiento	6	6.38
Microcefalia	11	11.7
Microtia	9	9.5
Macrocefalia	3	3.19
Ventriculomegalia	2	2.12
Holopreocencefalia	0	0
Anotia	1	1.06
Craneosinostosis	1	1.06
Hipotelorismo	1	1.06
Atresia de coanas	1	1.06
Anoftalmia	0	0
Microftalmia	0	0
Catarata congénita	0	0



# Defectos al Nacimiento SE01 a SE52



## Caracterización de los Casos Distribución de casos

Proporción de casos de DAN por sexo,

Estado, período\*

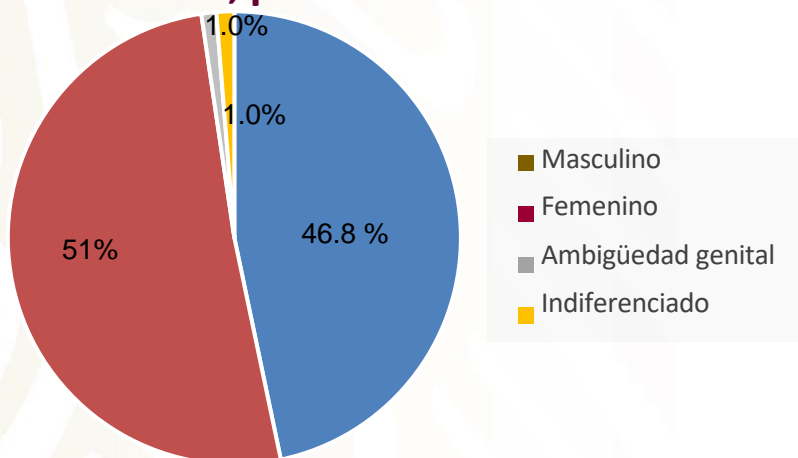

## Distribución de número de casos por Jurisdicción Sanitaria

Jurisdicción	DTN	DCF	DDC	Total
I	0	8	0	8
II	9	18	0	27
III	1	7	0	8
IV	8	23	0	31
V	1	7	0	8
VI	1	5	2	8
VII	1	0	0	1
X	0	2	0	2
XII	0	1	0	1

## Factores de Riesgo

Factor de riesgo	Madre		Padre	
	No. Casos	%	No. Casos	%
Edad ≤20 años o ≥35 años	94	100%	80	85.1
Adicción	11	11.7	27	28.7
Enfermedad crónica	17	18.0	11	11.7
Antecedente de Defecto Congénito	1	1.06	1	1.06
Antecedente de Infección en el embarazo	26	27.6		
Consumo de ácido fólico	81	86.1	2	2.12

# Temperaturas Naturales Extremas

**Cuadro comparativo de defunciones por temperaturas extremas. Temporada de Frio , México 2021 - 2023**

MUNICIPIO	INSOLACIÓN		DESHIDRATACIÓN		GOLPE DE CALOR		QUEMADURAS	
	CASO	DEFUNCIÓN	CASO	DEFUNCIÓN	CASO	DEFUNCIÓN	CASO	DEFUNCIÓN
2021	1	0	0	0	4	1	0	0
2022	7	0	3	0	10	2	14	0
2023	93	0	24	0	152	9	1	0
2024	102	40	46	0	181	22	0	0

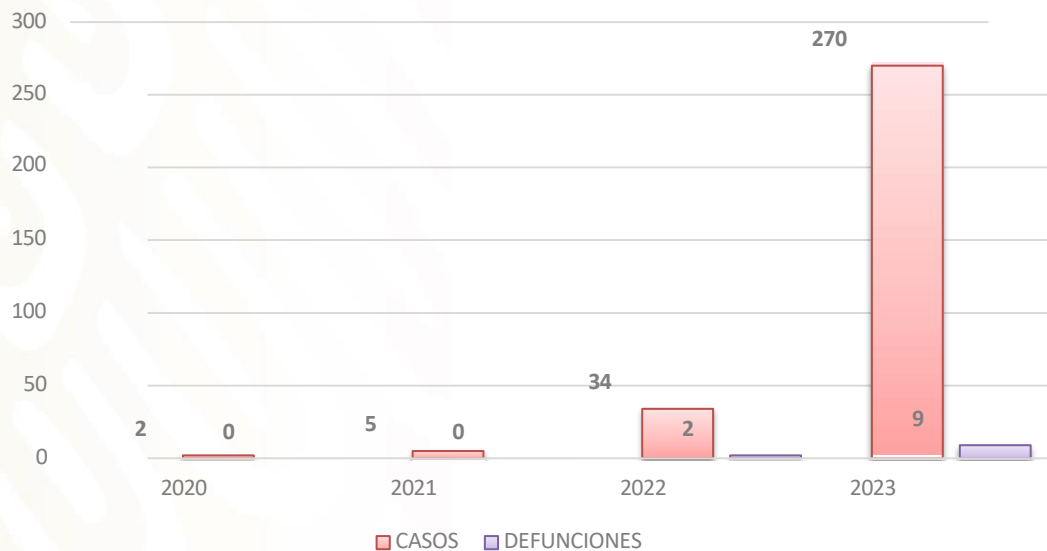

# Temperaturas Naturales Extremas

Cuadro comparativo de defunciones por temperaturas extremas.  
Temporada de Frio , México 2021 - 2023

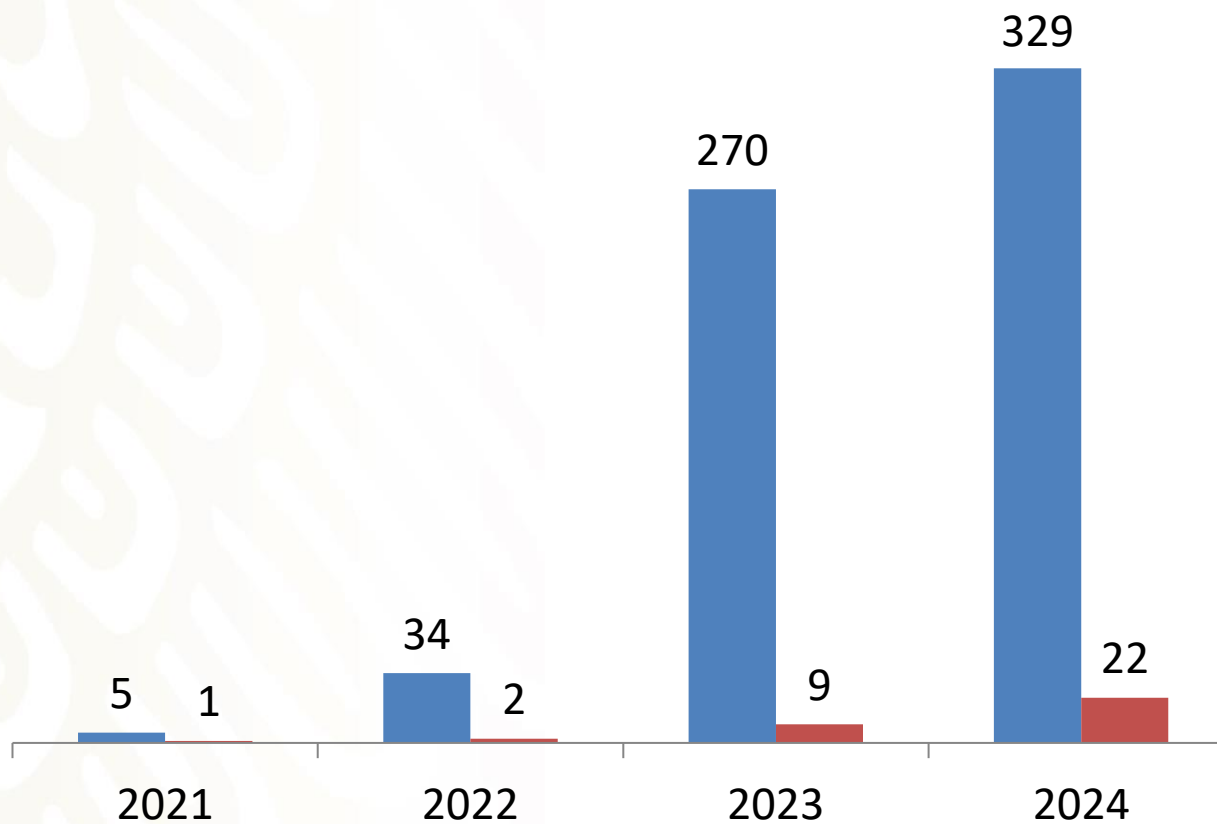



**SALUD**

SECRETARÍA DE SALUD



Secretaría  
de Salud