



Tamaulipas
Gobierno del Estado



Secretaría
de Salud

Panorama epidemiológico de las IAAS 4o. Trimestre

Dirección de Epidemiología
Depto de sistemas de información para la vigilancia epidemiológica

Dra. Julita Portilla Sosa/Dr. Luis E. Trejo de la Rosa/ Mtra. Adriana Eguía Gatica

Red Hospitalaria de Vigilancia Epidemiológica (RHOVE)

- Es la infección que ocurre como consecuencia de la intervención médica.
- La infección se presenta habitualmente después de las 48 horas del ingreso y hasta meses después del egreso.
- Su presentación puede ser en forma de epidemia.

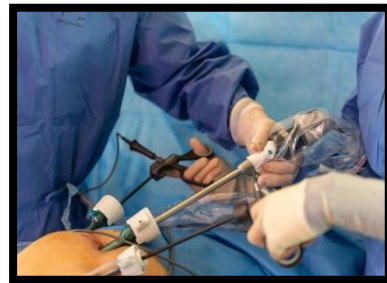

Problema de Salud Pública

- En Tamaulipas se cuenta con 12 unidades centinelas, 7 de ellas de IMSS Bienestar, 1 de la Secretaría de Salud Federal (también adherida al IMSS Bienestar) un Hospital de atención Privada y 3 unidades del IMSS Ordinario.
- 4 unidades con más de 100 camas censables.

Casos notificados por Unidad Medica, 3er. Trimestre 2024.

| Unidad | Camas Censables | Casos | % |
|--|-----------------|------------|------------|
| HE HOSPITAL INFANTIL DE TAMAULIPAS | 94 | 17 | 2.2 |
| HE HOSPITAL REGIONAL DE ALTA ESPECIALIDAD EN CD VICTORIA BICENTENARIO 2010 | 137 | 30 | 3.9 |
| HG HOSP CIVIL CIUDAD MADERO | 144 | 13 | 1.7 |
| HG HOSP GRAL DR NORBERTO TREVIÑO Z | 82 | 78 | 10.1 |
| HG HOSP GRAL DR. CARLOS CANSECO | 124 | 43 | 5.6 |
| HG HOSPITAL GENERAL REYNOSA | 81 | 74 | 9.6 |
| HG HOSPITAL GRAL NUEVO LAREDO | 72 | 31 | 4.0 |
| HOSPITAL GENERAL DE MATAMOROS | 120 | 39 | 5.0 |
| OPERADORA DE HOSPITALES ANGELES S.A. DE C.V. | 94 | 2 | 0.3 |
| HOSPITAL GENERAL DE ZONA No. 13 Matamoros del IMSS | 161 | 73 | 9.4 |
| HGR No. 6 de Cd. Madero del IMSS. | 286 | 232 | 30.0 |
| HGR 270 Reynosa del IMSS | 236 | 141 | 18.2 |
| ESTADO | 948 | 773 | 100 |

Fuente: Plataforma del SINAVE/Reportes/IAAS. Información al corte de la semana 39 del 2024.

Comportamiento de las IAAS 4o. trimestre 2024

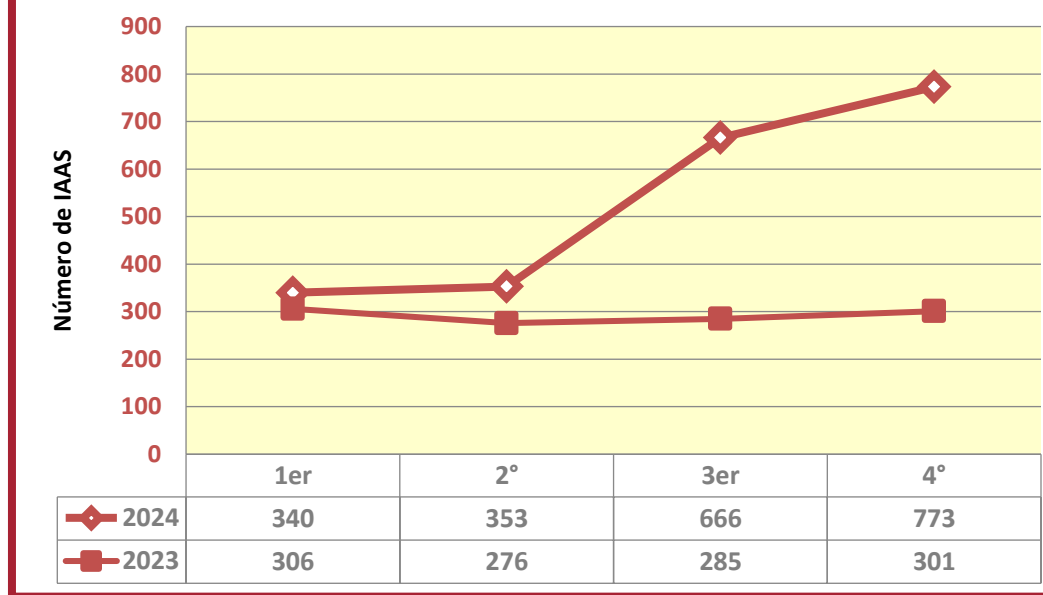

- Durante el cuarto trimestre se notificaron 698 casos de IAAS, un 5% más que el trimestre anterior.

**Comportamiento de las IAAS por semana epidemiológica 2024.
Unidades RHOVE**

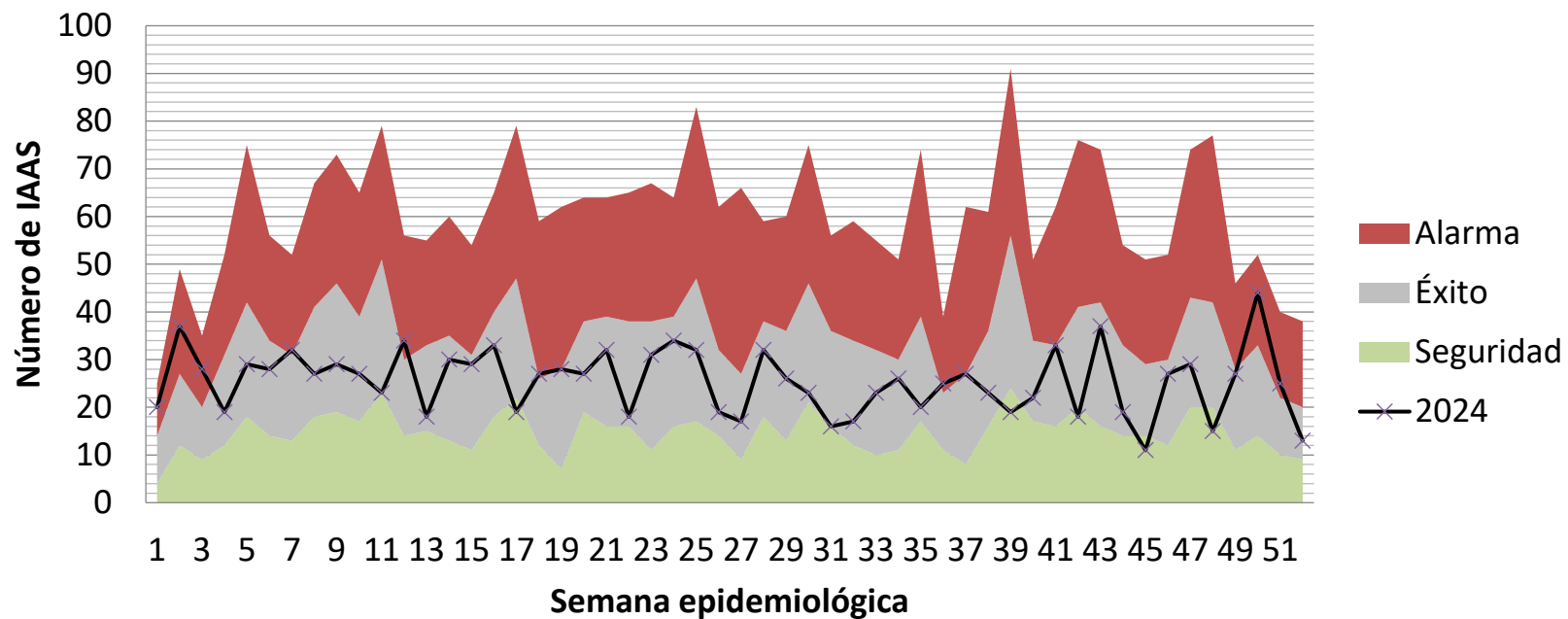

Casos de IAAS por Servicio de Ocurrencia, 4o trimestre 2024

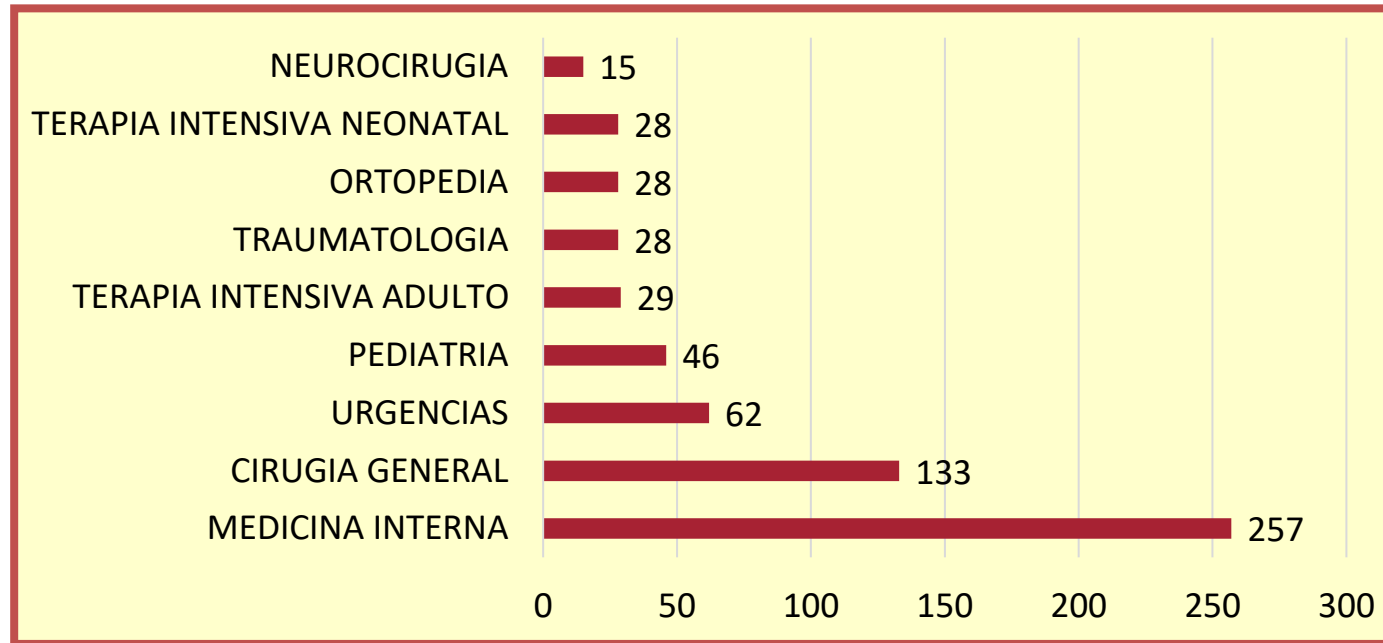

El 81% de los casos se encuentran en diez servicios, destacando al Servicio de Medicina Interna con un 33%, Cirugía General con 18% y los servicios de Cuidados intensivos con un 7%.

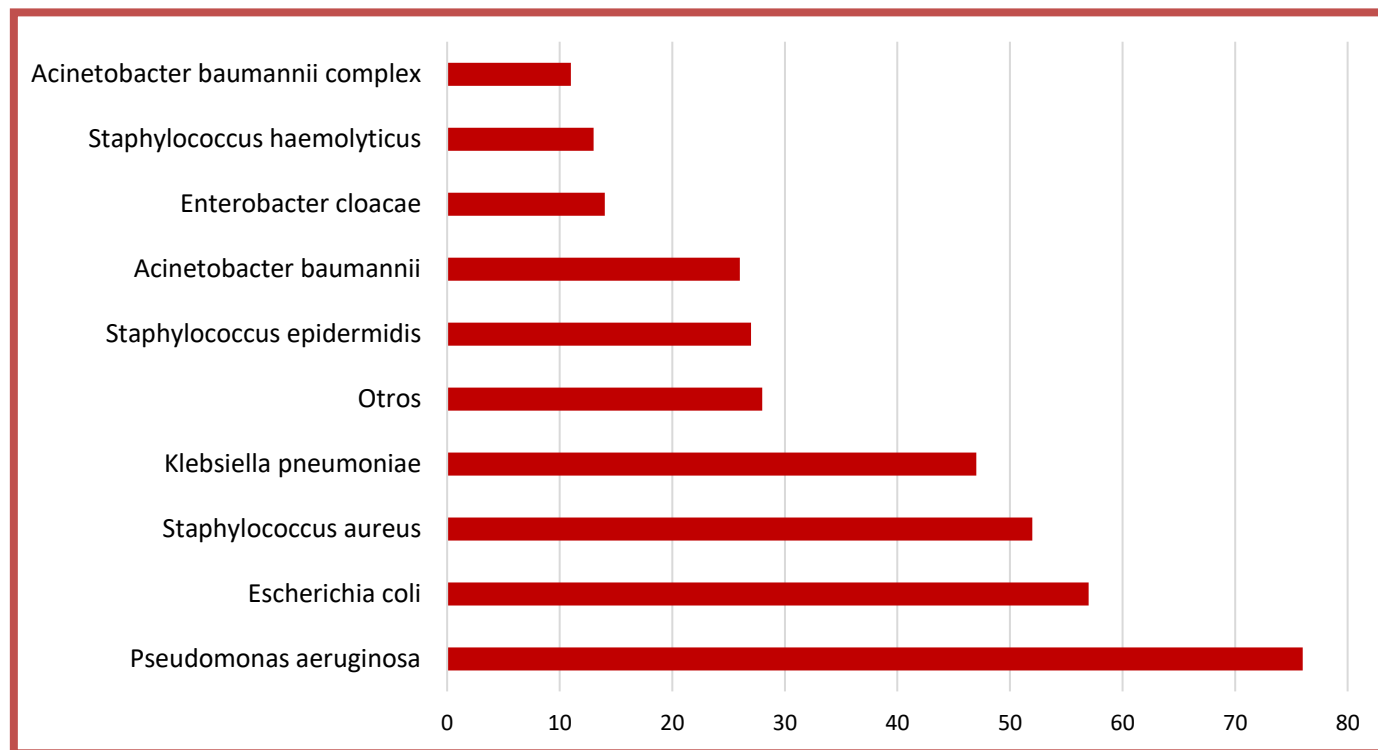

En el 4º. trimestre se realizaron 492 cultivos (64.3%) y se obtuvieron 497 aislamientos (96%), la mayoría de los aislamientos corresponden a bacterias Gram negativas 295 (59%), seguidas por las Gram + 145 (29%), se obtuvieron 21 aislamientos de hongo (4.2%), y un .2% de virus 3(.2%). Los principales Gram (-) identificados fueron, pseudomona, E. Coli y Klebsiella, entre los Gram (+) destacaron el Staphylococcus Aerus (11%), S. Epidermidis(7%) y haemolyticus.

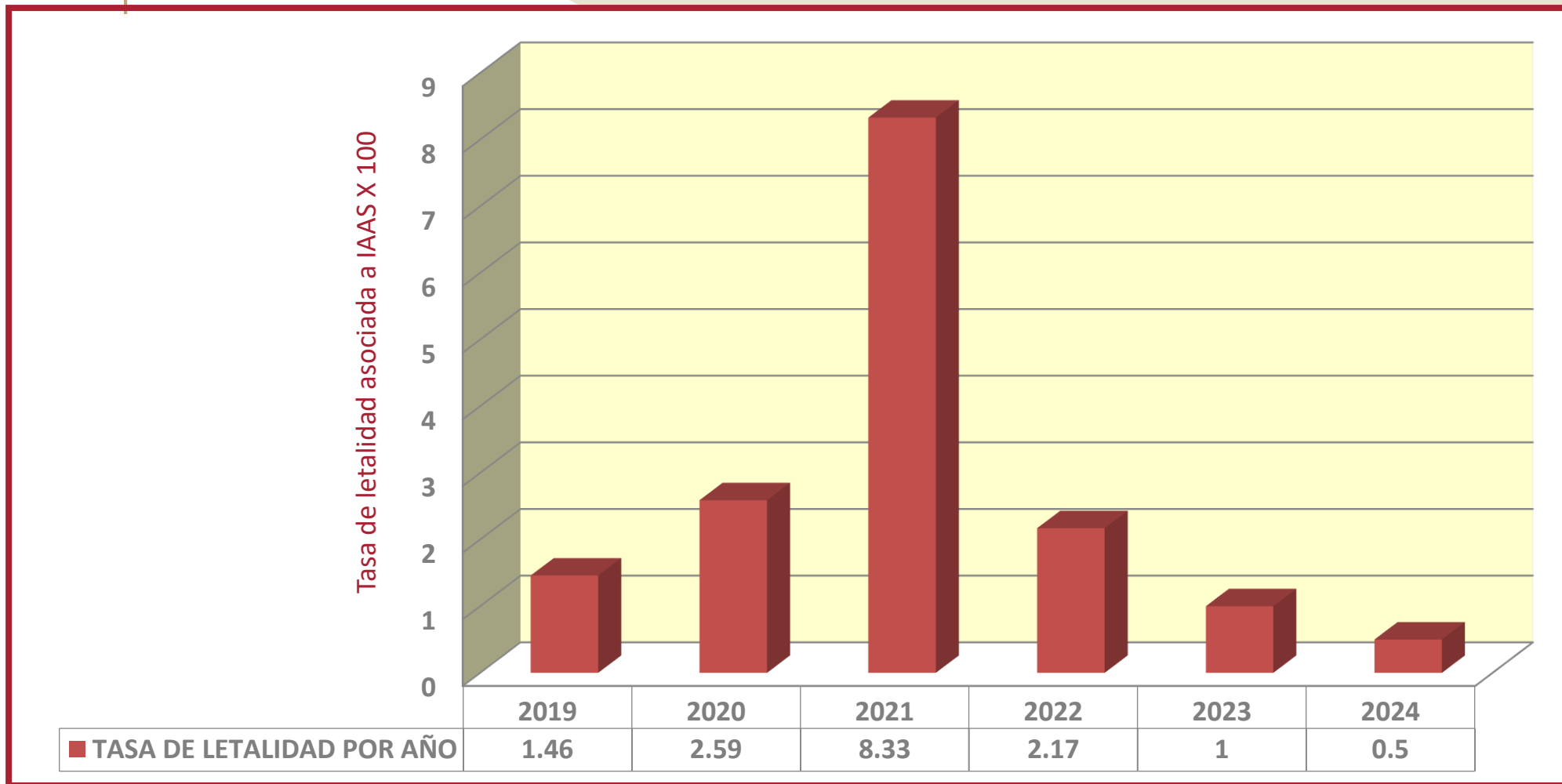

Durante 4o. trimestre 2024 se presentaron 4 defunciones asociadas a IAAS lo que corresponde a una tasa de letalidad del .5%.

Tasas por factor de Riesgo, 4º. Trimestre 2024

| Tasa | 4º Trimestre 2024 | 3er Trimestre | 2º. Trimestre | 1er. Trimestre |
|-----------------------------|-------------------|---------------|---------------|----------------|
| NAVM | 34 | 24 | 15 | 13 |
| IVU-CU | 10 | 8 | 4 | 2 |
| ITS-CC | 9 | 7 | 4 | 3 |
| ISQ | 3.5 | 3 | 2 | 2 |
| Tasa por 1000 días paciente | 17.4 | 13 | 8 | 7 |
| Tasa por 100 egresos | 6.5 | 5.3 | 3 | 3.11 |

La tasa de Neumonía Asociada a Ventilador Mecánico presentó durante el 3er Trimestre un incremento respecto al trimestre anterior del 41%, la tasa x 1000 días pacientes incrementaron un 34% con respecto al año anterior.

Directorio de Autoridades

Dr. Vicente Joel Hernández Navarro

Secretario de Salud y Director del
O.P.D Servicios de Salud de
Tamaulipas

Dr. Rembrandt Reyes Nájera

Encargado de la Subsecretaría de
Salud Pública

Dr. Sergio Eduardo Uriegas Camargo

Dirección de Epidemiología

Dra. Julita Portilla Sosa

Departamento de Sistemas de
Información para la Vigilancia
Epidemiológica

Dr. Luis Efrehen Trejo de la Rosa

Responsable Estatal del Sistemas de
Información de las IAAS